

DER TOURISMUS IM SOMMERHALBJAHR 2004

Amt der Tiroler Landesregierung
Raumordnung - Statistik
Landesstatistik Tirol

Innsbruck, Mai 2005

Herausgeber: **Amt der Tiroler Landesregierung**
Raumordnung - Statistik

Bearbeitung: **Johann Weber**
Redaktion: **Mag. Manfred Kaiser**

Anschrift: Heiliggeiststraße 7-9
6020 Innsbruck
Telefon: 508 / 3622
Telefax: 508 / 3605
e-mail: raumordnung.statistik@tirol.gv.at
<http://www.tirol.gv.at/statistik>

Nachdruck - auch auszugsweise - ist nur mit Quellenangabe gestattet.

INHALTSVERZEICHNIS

	Seite
• SOMMERSAISON 2004	1
1. Die Nachfrage - Ankünfte und Übernachtungen	4
2. Das Angebot - Betriebe, Betten, Preise	15
3. Umsätze, Auslastung, Touristischer Arbeitsmarkt	19
• TOURISMUSJAHR 2004	26
4. Quellen und Rechtsgrundlagen	33
• ANHANGSTABELLEN	34
Tabelle 1: Übernachtungen, Ankünfte, Betten und Auslastung nach Unterkunftsarten	35
Tabelle 2: Ankünfte, Übernachtungen, Veränderung zur Vorsaison in %, Aufenthaltsdauer, Auslastung, Tourismus-Intensität	83
Tabelle 3: Übernachtungen nach Herkunftsländern	90
Tabelle 4: Touristische Kennzahlen nach Tourismusverbänden	97

VERZEICHNIS DER TEXTTABELLEN

<u>Tab.1:</u>	Ankünfte, Übernachtungen und Umsätze in Tirol – nach Sommersaisonen	4
<u>Tab.2:</u>	Ankünfte und Übernachtungen im Sommer 2004 nach Bundesländern	6
<u>Tab.3:</u>	Übernachtungen nach Talschaften – Sommer 2004 in Tirol	7
<u>Tab.4:</u>	Ankünfte und Übernachtungen im Sommer 2004 in den Tiroler Bezirken	8
<u>Tab.5:</u>	Übernachtungen nach Herkunftsländern – Sommer 2004 in Tirol	9
<u>Tab.6:</u>	Übernachtungen nach Herkunft (-bundes) ländern – Sommer 2004 in Tirol	11
<u>Tab.7:</u>	Übernachtungen nach Unterkunftsarten – Sommer 2004 in Tirol	12
<u>Tab.8:</u>	Ankünfte und Übernachtungen nach Monaten – Sommer 2004 in Tirol	14
<u>Tab.9:</u>	Durchschnittliche Aufenthaltsdauer	15
<u>Tab.10:</u>	Betriebe und Betten – Sommer 2004 in Tirol	15
<u>Tab.11:</u>	Bettenangebot nach Unterkunftsarten in den Sommersaisonen seit 1980 in Tirol	16
<u>Tab.12:</u>	Durchschnittspreise für Übernachtung/Frühstück im Sommer 2004 nach Ortstypen	18
<u>Tab.13:</u>	Preisänderungen nach Ortstypen – Sommer 2004	18
<u>Tab.14:</u>	Entwicklung der Umsätze nach Ortstypen, Unterkunftsarten und politischen Bezirken im Sommer 2004	20
<u>Tab.15:</u>	Umsätze und Übernachtungen nach Unterkunftsarten und Ortstypen (in %) - Sommer 2004 in Tirol	21
<u>Tab.16:</u>	Auslastung des Bettenangebotes – Sommer 2004 in Tirol	22
<u>Tab.17:</u>	Beschäftigungssituation in Fremdenverkehrsberufen im Sommer 2004 in Tirol	23
<u>Tab.18:</u>	Kennzahlen für die bedeutendsten Tourismusgemeinden - Sommer 2004 in Tirol	24
<u>Tab.19:</u>	Ankünfte und Übernachtungen in Tirol nach Tourismusjahren	27
<u>Tab.20:</u>	Ankünfte und Übernachtungen nach Unterkunftsarten im Tourismusjahr 2004 in Tirol	28
<u>Tab.21:</u>	Übernachtungen nach Herkunftsländern im Tourismusjahr 2004 in Tirol	29
<u>Tab.22:</u>	Übernachtungen nach Herkunft (-bundes) ländern – Tourismusjahr 2004 in Tirol	30
<u>Tab.23:</u>	Kennzahlen für die bedeutendsten Tourismusgemeinden im Tourismusjahr 2004	31

SOMMERSAISON 2004

ÜBERNACHTUNGEN:	17,376.858
Veränderung gegenüber 2003:	- 2,3 %
GÄSTE:	3,714.267
Veränderung gegenüber 2003:	- 0,3 %
BETTEN SOMMER:	333.354
Veränderung gegenüber 2003:	- 0,5%
BETRIEBE SOMMER:	24.193
Veränderung gegenüber 2003:	- 1,2%
AUSLASTUNG:	26,6%
UMSÄTZE:	
für Übernachtung/Frühstück (in Mio. Euro)	597,87 ¹⁾
Veränderung gegenüber 2003:	+ 2,7%

Übernachtungsentwicklung in den Sommersaisonen seit 1989

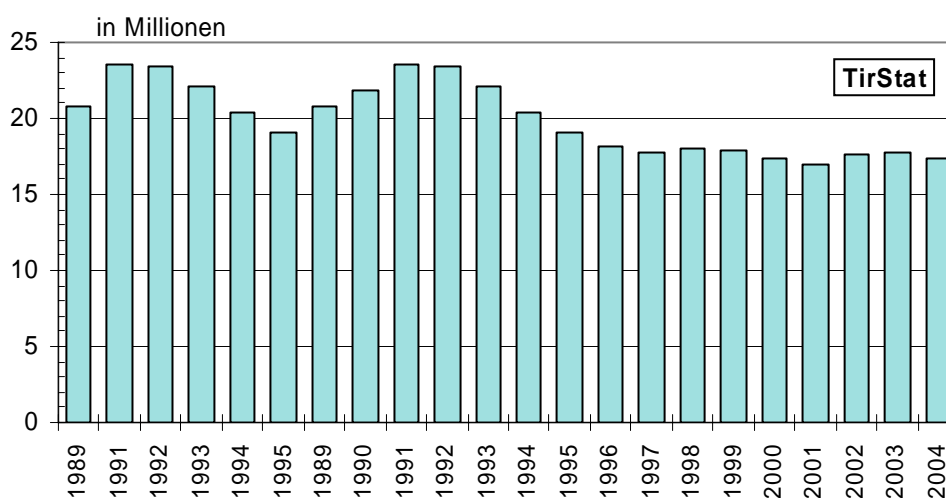

¹⁾ siehe Seite 19

Tourismusentwicklung in der Sommersaison 2004

Die 2002 eingeleitete Trendwende im Tiroler Sommertourismus hielt nur zwei Saisonen

Auf den Jahrhundertssommer 2003 folgte die trübe Wetterstimmung des Sommers 2004. In der abgelaufenen Sommersaison wurden in Tirol insgesamt 3,70 Mio. Gäste und 17,35 Mio. Übernachtungen registriert. Dies bedeutet gegenüber der Vorsaison eine Abnahme von rund 448.000 Übernachtungen oder 2,5%. Die Zahl der Gäste ging im gleichen Zeitraum um rund 25.000 bzw. 0,7% zurück. Eine Auswirkung der schlechten Witterungsbedingungen des Sommers 2004 ist das Sinken der durchschnittlichen Aufenthaltsdauer ist auf den bisherigen Tiefstwert von 4,7 Tagen.

Herkunftsländer

Erwartungsgemäß geriet die Tourismuswirtschaft im Sommer 2004 stärker unter den Einfluss der anhaltenden Konjunkturschwäche in Deutschland, dem wichtigsten Herkunftsland für den Tiroler Tourismus. Die Nachfrage wurde zusätzlich durch schlechte Witterungsbedingungen in der Vor- und Hauptsaison gedämpft. Der Rückgang der deutschen Gäste (-120.000 bzw. -6,6%) und Nächtigungen (-715.000 bzw. -7,2%) fiel dementsprechend massiv aus. Sehr hoch waren auch die Nächtigungseinbußen aus Irland (-11,9%), Norwegen (-10,4%) und Schweden (-6,5%). Wesentlich geringere Nächtigungsverluste verzeichneten die anteilmäßig stärkeren Herkunftsländer Niederlande (-5.000 bzw. -0,4%) und Schweiz (-9.000 bzw. -0,9%). Ein noch empfindlicherer Einbruch bei den ausländischen Übernachtungen (Rückgang insgesamt -540.000 bzw. -3,4%), wurde lediglich durch den gestiegenen Urlauberstrom aus dem Vereinigten Königreich (Übernachtungen + 44.600 bzw. +7,2%), Italien (+33.600 bzw. +5,0%), Frankreich (+31.200 bzw. +5,0%), dem übrigen Ausland (+31.000 bzw. +9,9%), den USA (+19.000 bzw. +12,6%) und Belgien (+15.000 bzw. +2,3%) verhindert. Gestützt wurde die Sommersaison 2004 aber in erster Linie durch die Zunahme von inländischen Gästen (+35.000 bzw. +5,5%) und Nächtigungen (+93.000 bzw. +5,5%).

Unterkunftsarten

Der Trend zu höher kategorisierten Hotels und Ferienwohnungen hält an.

5/4-Stern-Hotels (+4,5%), gewerbliche Ferienwohnungen (+2,4%) und 3-Stern-Betriebe (+0,2%) verzeichneten steigende Gästefrequenzen. Auf Grund kürzerer Aufenthalte blieben davon nur mehr Nächtigungszuwächse von +1,6% in 5/4-Stern-Hotels und +0,2% in gewerblichen Ferienwohnungen übrig, in den 3-Stern-Unterkünften gingen die Übernachtungen um 2,2% zurück. 2/1-Stern-Betriebe (Gäste -3,4%, Nächtigungen -6,9%), Privatquartiere (Gäste -10,3%, Nächtigungen -10,4%) und übrige Unterkünfte (Gäste -8,7%, Nächtigungen -5,2%) mussten überdurchschnittliche Einbußen hinnehmen. Das Ergebnis der privaten Ferienwohnungen (Nächtigungen -2,2%) liegt im Durchschnitt, wobei die Ferienwohnungen auf Bauernhöfen (+1,1%) deutlich besser abschnitten als Ferienwohnungen nicht auf Bauernhöfen (-2,8%).

70,9 % der Übernachtungen entfielen auf die gewerblichen Unterkünfte, darunter 31,3 % auf 5/4-Stern-Hotels. 12,0% der Nächtigungen wurden in privaten Ferienwohnungen, 8,3% in Privatquartieren und 8,7% in sonstigen Unterkünften getätigt.

Tourismusbarometer

Das Tiroler Tourismusbarometer weist für die Sommersaison 2004 Umsätze für Übernachtung und Frühstück in der Höhe von 597,17 Mio. Euro auf, was einer Steigerung von 2,5 % gegenüber der Vorsaison entspricht. Vergleichsweise wurde im Winter 2003/2004 ein Umsatz von 1.119,18 Mio. erzielt. Die Preise für Übernachtung/Frühstück wurden gegenüber dem Sommer 2003 um durchschnittlich 3,1% angehoben.

Die Umsatzentwicklung des Sommers 2004 stützt sich vor allem auf die guten Betriebsergebnisse der gehobenen Hotellerie von durchschnittlich +5,5%. Ausschlaggebend dafür war wiederum die gestiegene Nachfrage nach 5/4-Stern-Hotels (+1,6%) (gegenüber einer insgesamten Nächtigungsabnahme von 2,5%) kombiniert mit der relativ größten Preissteigerung innerhalb der Unterkunftsarten von 3,6%. Die Bedeutung der 5/4-Stern-Betriebe wird insbesondere aus der Tatsache ersichtlich, dass den 30,1% der Nächtigungen, die auf die gehobene Kategorie entfielen, 54,3% der Umsätze zuzuschreiben sind.

27.100 unselbständig Beschäftigte im Saisondurchschnitt

In der Sommersaison 2004 waren durchschnittlich 27.100 Personen in Fremdenverkehrsberufen unselbständig beschäftigt. Das entspricht einer Zunahme von 486 Personen bzw. + 1,9 % gegenüber dem Vorsommer. 9.802 davon waren ausländische Arbeitskräfte. Der Zugang betrug somit 499 Personen bzw. 5,4 %. Der Beschäftigtenhöchststand wurde im Juli mit 32.632 Unselbständigen erreicht. Die ausländischen Arbeitskräfte erreichten den Höchststand im August mit 11.517 Personen.

Saisonverlauf

Die immer wiederkehrenden Feiertagsverschiebungen zwischen Mai und Juni ergaben für beide Monate zusammengenommen ein Nächtigungsminus von 2,5%. Der Juli bilanzierte bei den Ankunftsahlen positiv, bei den Nächtigungen nur mehr ausgeglichen. Auf Grund der letztjährig eingeführten Ferienverschiebung in Deutschland von Juli in den August wurde von einigen Tourismusexperten noch mit einem Aufholen der Ergebnisse spekuliert. Tatsächlich brachte der August ein Nächtigungsminus aus Deutschland von -307.000 bzw.-10,2% das sich durch Zunahmen der sonstigen ausländischen Herkunftsländer auf insgesamt -207.000 bzw. -3,8% reduzierte. Der Nächtigungsrückgang in der Hauptsaison betrug somit 2,2%. Auch in den Nachsaisonmonaten September und Oktober waren die Nächtigungen jeweils um rund 58.000 bzw. gesamt gesehen um 2,3% geringer als im Vorsommer.

Innsbruck bleibt die nächtigungsstärkste Gemeinde im Sommer

Innsbruck ist mit 670.168 Übernachtungen und der absolut stärksten Nächtigungszunahme (+39.000 bzw +6,2%) die aufkommensstärkste Sommertourismusgemeinde Tirols, diesmal gefolgt von Seefeld i. T. (556.644 +0,2%), Mayrhofen (536.916 -2,9%), Eben a. A. (523.958 - 6,5%) und Neustift (467.304 -6,0%). Rund 64% der gesamten Nächtigungen des Sommers 2004 entfallen auf die 50 nächtigungsstärksten Gemeinden. Die 25 aufkommensstärksten Gemeinden halten einen Anteil von 44%.

1. DIE NACHFRAGE - ANKÜNFTEN UND ÜBERNACHTUNGEN

Tab.1: Ankünfte, Übernachtungen und Umsätze in Tirol - nach Sommersaisonen

Sommer- saison	Ankünfte	Übernachtungen	Veränderung gegenüber Vorsommer in %		
			Ankünfte	Übernachtungen	Umsätze
1954	815.945	3,576.371	17,9	21,0	.
1955	1,048.053	4,689.970	28,4	31,1	.
1956	1,138.432	5,361.604	8,6	14,3	.
1957	1,302.248	6,627.819	14,4	23,6	.
1958	1,443.015	7,347.770	10,8	10,9	.
1959	1,605.271	8,411.885	11,2	14,5	.
1960	1,748.384	9,103.158	8,9	8,2	.
1961	1,736.775	9,925.920	-0,7	9,0	.
1962	1,945.176	11,696.043	12,0	17,8	.
1963	1,968.748	12,111.650	1,2	3,6	.
1964	2,011.628	12,731.232	2,2	5,1	.
1965	2,062.837	13,300.840	2,5	4,5	.
1966	2,155.035	13,908.149	4,5	4,6	.
1967	2,062.786	13,106.129	-4,3	-5,8	.
1968	2,286.069	14,497.645	10,8	10,6	.
1969	2,462.589	15,440.841	7,7	6,5	.
1970	2,768.397	17,916.139	12,4	16,0	.
1971	2,994.292	20,824.449	8,2	16,2	.
1972	3,135.022	22,030.290	4,7	5,8	.
1973	3,110.566	21,693.646	-0,8	-1,5	.
1974	2,834.670	19,950.240	-8,9	-8,0	.
1975	3,014.754	21,078.929	6,4	5,7	.
1976	3,076.007	21,300.949	2,0	1,1	.
1977	3,064.700	20,647.644	-0,4	-3,1	.
1978	3,114.680	20,876.093	1,6	1,1	.
1979	3,353.359	21,972.832	7,7	5,3	.
1980	3,587.707	22,861.818	7,0	4,0	.
1981	3,560.225	23,096.221	-0,8	1,0	.
1982	3,569.020	22,258.555	0,2	-3,6	.
1983	3,580.499	21,183.466	0,3	-4,8	.
1984	3,610.018	20,570.734	0,8	-2,9	.
1985	3,608.112	19,648.663	-0,1	-4,5	.
1986	3,512.140	19,535.422	-2,7	-0,6	.
1987	3,534.023	18,932.657	0,6	-3,1	.
1988	3,670.229	19,224.495	3,9	1,5	6,6
1989	3,963.203	20,772.983	8,0	8,1	12,5
1990	4,285.912	21,863.706	8,1	5,3	11,2
1991	4,433.981	23,561.062	3,5	7,8	12,7
1992	4,290.857	23,413.407	-3,2	-0,6	9,3
1993	4,047.196	22,126.290	-5,7	-5,5	2,9
1994	3,862.297	20,370.744	-4,6	-7,9	-2,3
1995	3,678.620	19,124.420	-4,8	-6,1	-1,5
1996	3,603.065	18,105.507	-2,1	-5,3	-2,3
1997	3,556.174	17,748.670	-1,3	-2,0	1,3
1998	3,641.879	18,079.386	2,4	1,9	3,9
1999	3,605.499	17,858.073	-1,0	-1,2	0,7
2000	3,617.668	17,404.601	0,3	-2,5	2,4
2001	3,558.318	17,006.337	-1,6	-2,3	0,6
2002	3,703.808	17,656.247	4,1	3,8	9,3
2003	3,726.152	17,792.473	0,7	0,8	3,7
2004	3,714.267	17,376.858	-0,3	-2,3	2,7

Quelle: Bis 1976 Statistik Austria, ab 1977 AdTLR, Raumordnung - Statistik

Grafik 1: Übernachtungsentwicklung nach Saisonen in Tirol

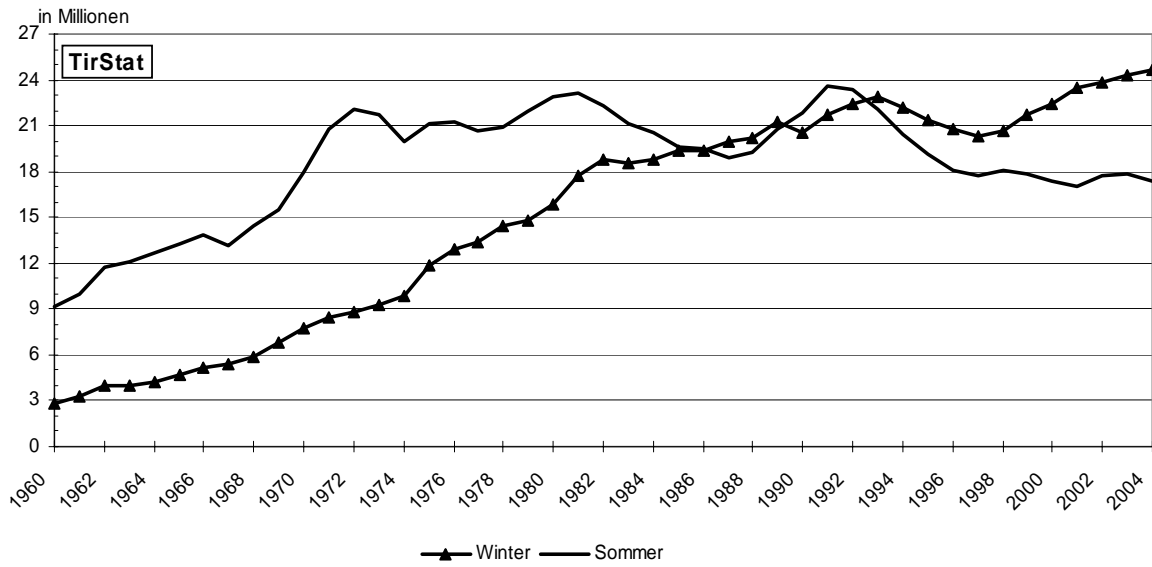

Grafik 2: Übernachtungsentwicklung in den Sommersaisonen in Österreich und Tirol

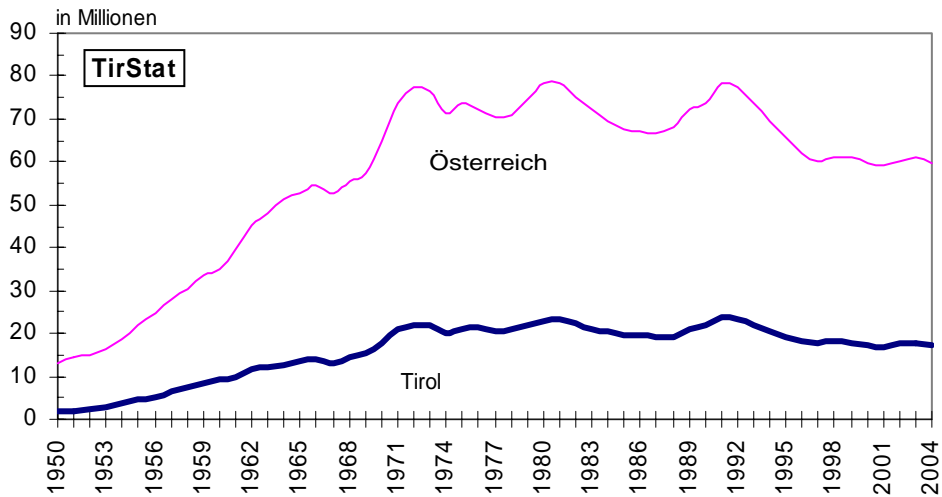

Tab. 2: Ankünfte und Übernachtungen im Sommer 2004 nach Bundesländern

Bundesland	A n k ü n f t e		Ü b e r n a c h t u n g e n		Anteil in %
	absolut	Veränderung gegenüber Sommer 2003 in %	absolut	Veränderung gegenüber Sommer 2003 in %	
Burgenland	491.868	1,2	1.770.397	-3,8	3,0
Kärnten	1.750.466	-5,4	9.638.247	-6,7	16,1
Niederösterreich	1.332.658	3,1	3.695.636	1,5	6,2
Oberösterreich	1.338.247	-0,5	4.290.169	-2,9	7,2
Salzburg	2.356.845	3,6	9.552.347	0,5	16,0
Steiermark	1.483.965	-7,1	5.234.991	-6,7	8,7
Tirol	3.714.267	-0,3	17.376.858	-2,3	29,0
Vorarlberg	829.332	-0,7	3.321.190	-0,4	5,5
Wien	2.064.824	5,9	4.983.198	6,5	8,3
Österreich	15.351.076	-0,1	59.863.033	-2,1	100,0

Grafik 3: Anteile der Bundesländer an den Gesamtnachtungen im Sommer 2004

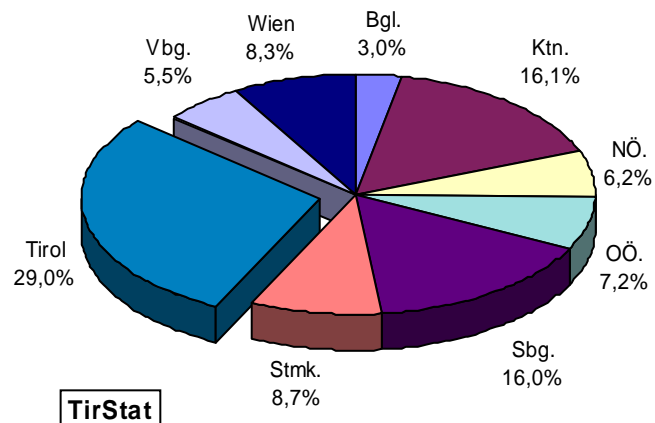

Tab. 3: Übernachtungen nach Talschaften - Sommer 2004 in Tirol

Talschaft	Ankünfte	Über- nachtungen	Veränderung gegenüber Sommer 2003			
			Ankünfte		Übernachtungen	
			absolut	in %	absolut	in %
Lechtal	120.633	510.670	-11.740	-8,9	-29.371	-5,4
Tannheimertal	99.543	519.328	-4.265	-4,1	-38.734	-6,9
Zwischentore	102.644	532.361	-3.157	-3,0	-18.914	-3,4
Stanzertal/Arlberg	55.490	249.954	4.517	8,9	49.805	24,9
Paznauntal	69.285	366.279	-4.671	-6,3	-13.130	-3,5
Ob. Gericht, Sonnenterr.	157.815	954.229	-3.877	-2,4	-32.207	-3,3
Kaunertal	29.635	138.294	2.067	7,5	10.528	8,2
Pitztal	62.376	352.133	2.432	4,1	2.069	0,6
Gurgltal	22.356	89.175	-981	-4,2	-9.442	-9,6
Ötztal	161.804	858.378	5.569	3,6	-15.774	-1,8
Sellraintal	6.482	34.772	1.113	20,7	1.527	4,6
Mieminger Plateau	33.916	191.436	-441	-1,3	-13.077	-6,4
Seefeldler Plateau	164.133	891.453	4.670	2,9	-5.902	-0,7
Oberinntal	155.795	574.114	-725	-0,5	10.915	1,9
Mittelgebirge	77.289	282.124	1.723	2,3	-11.739	-4,0
Innsbruck/Hall i.T.	475.265	787.474	45.081	10,5	49.075	6,6
Stubaital	119.605	688.049	-7.960	-6,2	-49.632	-6,7
Wipptal/Nebentäler	68.110	189.603	-5.269	-7,2	-18.590	-8,9
Zillertal	386.952	2,184.966	-16.466	-4,1	-69.336	-3,1
Achental	135.088	715.126	-6.676	-4,7	-48.960	-6,4
Alpbachtal	35.325	221.348	89	0,3	415	0,2
Brandenberger Alpen	29.518	161.864	-2.931	-9,0	-17.264	-9,6
Kitzbüheler Alpen	508.508	2,790.464	4.808	1,0	-50.395	-1,8
Steinberge	61.454	404.985	-1.829	-2,9	-33.150	-7,6
Kaiserwinkel	86.090	559.513	-1.830	-2,1	-27.782	-4,7
Unterinntal	274.356	1,018.516	6.045	2,3	-3.023	-0,3
Iselregion	89.052	524.888	-11.464	-11,4	-38.473	-6,8
Lienzer Becken	68.962	296.883	-4.975	-6,7	5.305	1,8
Osttiroler Oberland	56.786	288.479	-742	-1,3	-359	-0,1
TIROL	3,714.267	17,376.858	-11.885	-0,3	-415.615	-2,3

Tab. 4: Ankünfte und Übernachtungen im Sommer 2004 in den Tiroler Bezirken

Bezirk	Ankünfte	Übernachtungen	Veränderung gegenüber Sommer 2003			
			absolut	in %	absolut	in %
Innsbruck Stadt	419.782	670.168	37.925	9,9	39.399	6,2
Imst	335.629	1.695.018	2.547	0,8	-38.571	-2,2
Innsbruck Land	576.753	2.526.366	7.442	1,3	-55.738	-2,2
Kitzbüchel	479.064	2.628.673	4.570	1,0	-60.920	-2,3
Kufstein	424.335	2.185.928	-4.030	-0,9	-79.822	-3,5
Landeck	349.963	1.825.569	-2.859	-0,8	10.647	0,6
Lienz	214.800	1.110.250	-17.181	-7,4	-33.527	-2,9
Reutte	322.820	1.562.359	-19.162	-5,6	-87.019	-5,3
Schwaz	591.121	3.172.527	-21.137	-3,5	-110.064	-3,4
TIROL	3.714.267	17.376.858	-11.885	-0,3	-415.615	-2,3

**Grafik 4: Entwicklung der Übernachtungen in den Tiroler Bezirken - Sommer 2004:
Relative Veränderung gegenüber dem Sommer 2003**

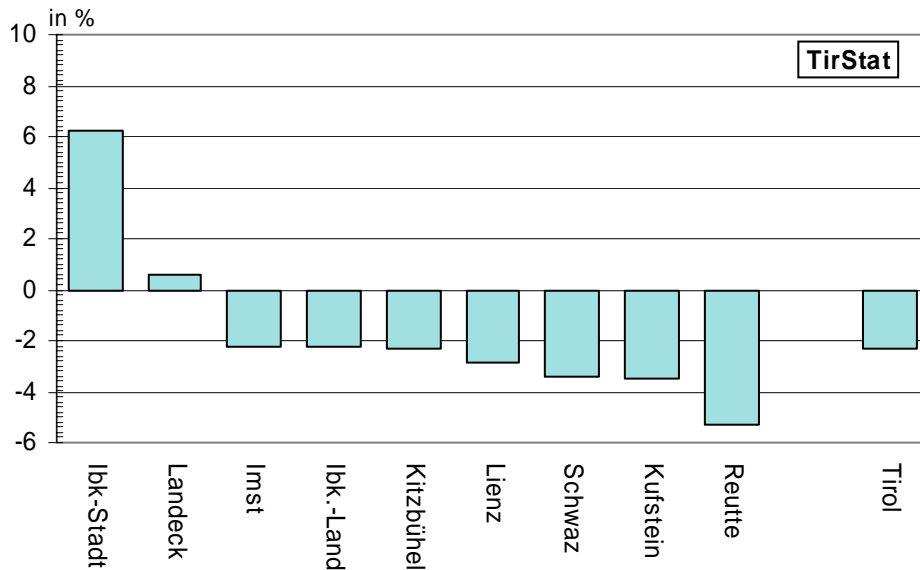

Tab. 5: Übernachtungen nach Herkunftsländern - Sommer 2004 in Tirol

Herkunftsland	Übernachtungen	Veränderung gegenüber Sommer 2003		Anteil an Gesamt in %
		absolut	in %	
Deutschland	9,194.232	-694.625	-7,0	52,9
Niederlande	1,490.825	-2.121	-0,1	8,6
Schweiz u. Liechtenstein	1,083.471	-8.452	-0,8	6,2
Italien	700.973	34.366	5,2	4,0
Vereinig. Königreich	666.340	45.532	7,3	3,8
Belgien	656.200	15.586	2,4	3,8
Frankreich u. Monaco	653.490	30.818	4,9	3,8
USA	165.977	18.783	12,8	1,0
Dänemark	136.465	3.478	2,6	0,8
Tschech. Republik	83.647	6.520	8,5	0,5
Spanien	72.049	3.267	4,7	0,4
Schweden	68.763	-4.801	-6,5	0,4
Ungarn	50.790	2.262	4,7	0,3
Luxemburg	48.301	508	1,1	0,3
Polen	41.959	4.034	10,6	0,2
Australien	37.183	6.257	20,2	0,2
Finnland	30.166	1.977	7,0	0,2
Norwegen	29.604	-3.410	-10,3	0,2
Irland (Republik)	27.765	-3.788	-12,0	0,2
Übriges Ausland	344.240	30.903	9,9	2,0
Ausland zusammen	15,582.440	-512.906	-3,2	89,7
Österreich	1,794.418	97.291	5,7	10,3
Insgesamt	17,376.858	-415.615	-2,3	100,0

Grafik 5: Anteile der Übernachtungen nach Herkunftsländern - Sommer 2004 in Tirol

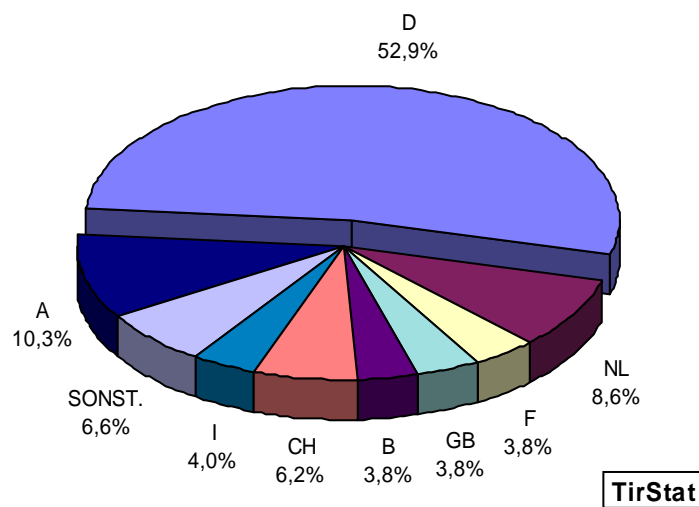

Grafik 6: Übernachtungsentwicklung in den Sommersaisons nach Herkunftsländern in Tirol

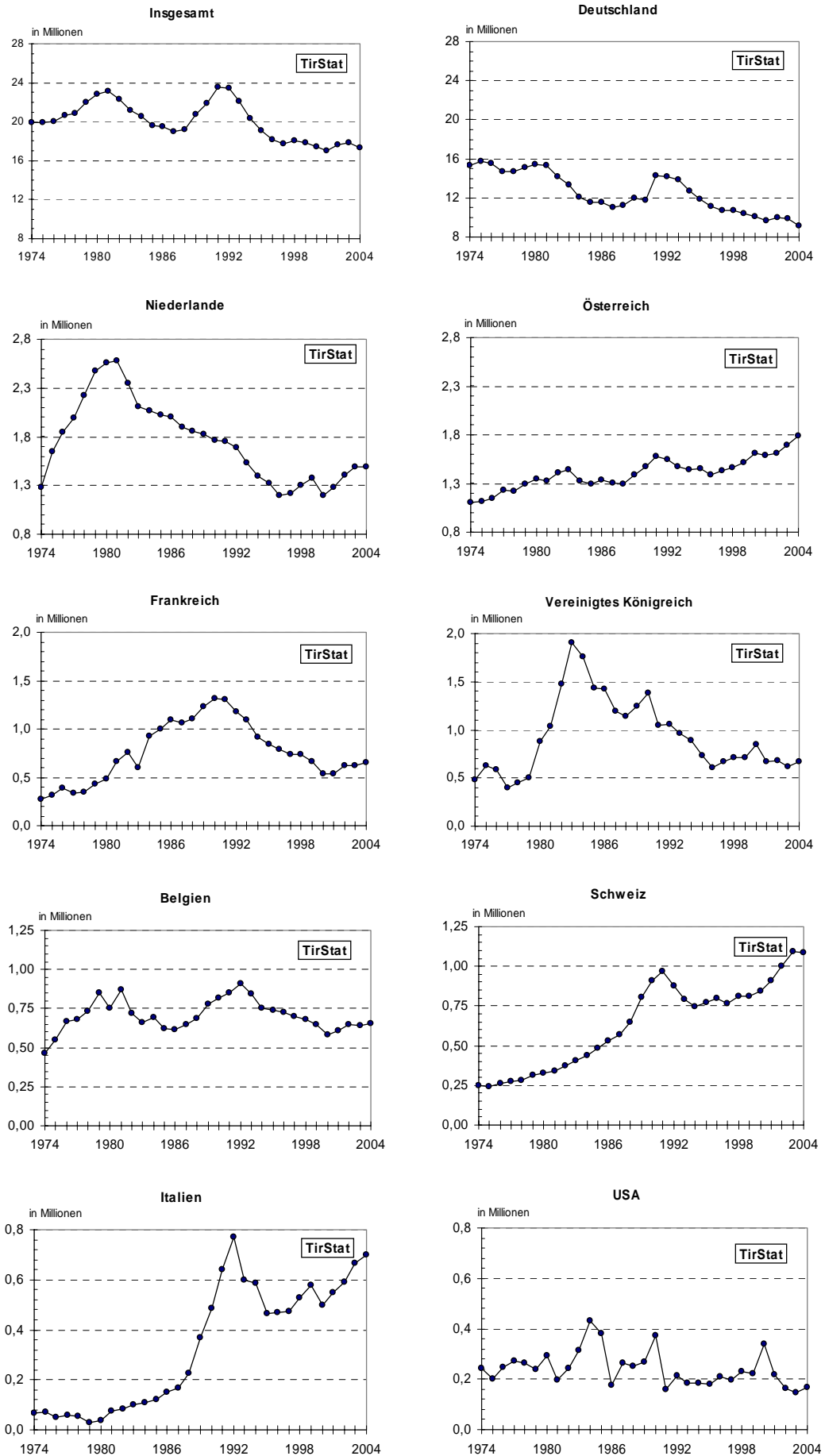

Tab. 6: Übernachtungen nach Herkunfts (-bundes) ländern - Sommer 2004 in Tirol

Bundesland/Region	Übernachtungen	Veränderung gegenüber Sommer 2003 absolut	Anteil an Gesamt in %
Wien	419.390	-11.794	2,4
Niederösterreich	295.898	-5.083	1,7
Tirol	288.770	50.261	1,7
Oberösterreich	283.003	21.192	1,6
Steiermark	175.212	5.859	1,0
Salzburg	97.526	8.224	0,6
Vorarlberg	86.919	10.935	0,5
Kärnten	85.538	14.824	0,5
Burgenland	62.162	2.873	0,4
Österreich	1.794.418	97.291	10,3
Nordrhein-Westfalen	1.839.659	-97.854	10,6
Bayern	1.703.350	-163.729	9,8
Mitteldeutschland	1.614.658	-76.974	9,3
Ostdeutschland	1.571.658	-69.140	9,0
Baden-Württemberg	1.227.166	-50.510	7,1
Norddeutschland	928.917	-51.027	5,3
Berlin	308.824	-185.391	1,8
Deutschland	9.194.232	-694.625	52,9

Grafik 7: Anteile der Übernachtungen nach Herkunfts (-bundes) ländern - Sommer 2004 in Tirol

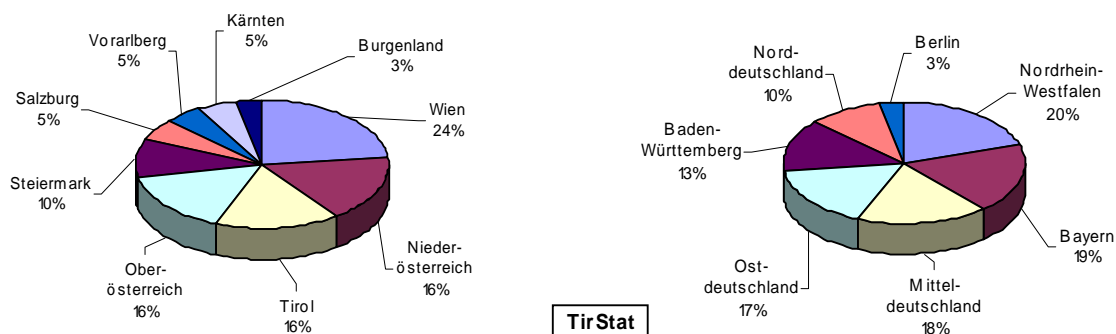

Tab. 7: Übernachtungen nach Unterkunftsarten - Sommer 2004 in Tirol

Unterkunftsart	Ankünfte	Übernachtungen	Veränderung gegenüber Sommer 2003				Anteil in %
			Ankünfte absolut	Ankünfte in %	Übernachtungen absolut	Übernachtungen in %	
Gewerbliche Betriebe	2,837.337	12,319.524	50.115	1,8	-135.677	-1,1	70,9
Kategorie 5/4-Stern	1,308.709	5,444.839	60.096	4,8	93.647	1,8	31,3
Kategorie 3-Stern	925.502	3,886.795	2.919	0,3	-87.094	-2,2	22,4
Kategorie 2/1-Stern	485.132	2,052.938	-15.654	-3,1	-144.205	-6,6	11,8
Ferienwohnungen gew.	117.994	934.952	2.754	2,4	1.975	0,2	5,4
Privatquartiere	241.504	1,449.641	-26.930	-10,0	-162.868	-10,1	8,3
nicht auf Bauernhof	175.666	1,025.864	-19.156	-9,8	-117.496	-10,3	5,9
auf Bauernhof	65.838	423.777	-7.774	-10,6	-45.372	-9,7	2,4
Ferienwohnungen priv.	247.437	2,092.407	-3.607	-1,4	-43.109	-2,0	12,0
Ferienwohnungen n. BH	206.669	1,749.247	-4.056	-1,9	-48.088	-2,7	10,1
Ferienwohnungen a. BH	40.768	343.160	449	1,1	4.979	1,5	2,0
übrige Unterkünfte	387.989	1,515.286	-31.463	-7,5	-73.961	-4,7	8,7
Campingplätze	218.120	1,031.328	-19.872	-8,3	-48.950	-4,5	5,9
Kurheime d. Sozialvers.	0	0	0	****	0	****	0,0
Sonst. Kur+Erh. Heime	2.737	31.688	152	5,9	2.022	6,8	0,2
Kindererholungsheime	15.135	77.790	3.101	25,8	12.026	18,3	0,4
Jugendherbergen	24.211	50.244	-2.334	-8,8	-10.725	-17,6	0,3
Schutzhütten	87.698	155.112	-12.970	-12,9	-31.384	-16,8	0,9
Sonstige Unterkünfte	40.088	169.124	460	1,2	3.050	1,8	1,0
INSGESAMT	3,714.267	17,376.858	-11.885	-0,3	-415.615	-2,3	100,0

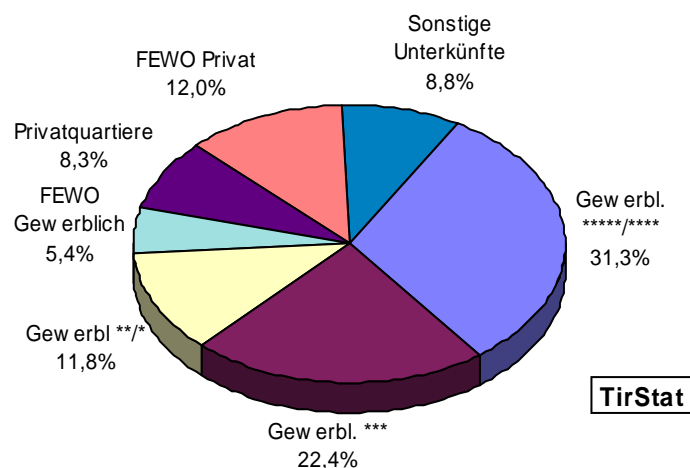
Grafik 8: Anteile der Übernachtungen nach Unterkunftsarten - Sommer 2004 in Tirol

Grafik 9: Übernachtungsentwicklung in den Sommersaisonen nach Unterkunftsarten in Tirol¹⁾

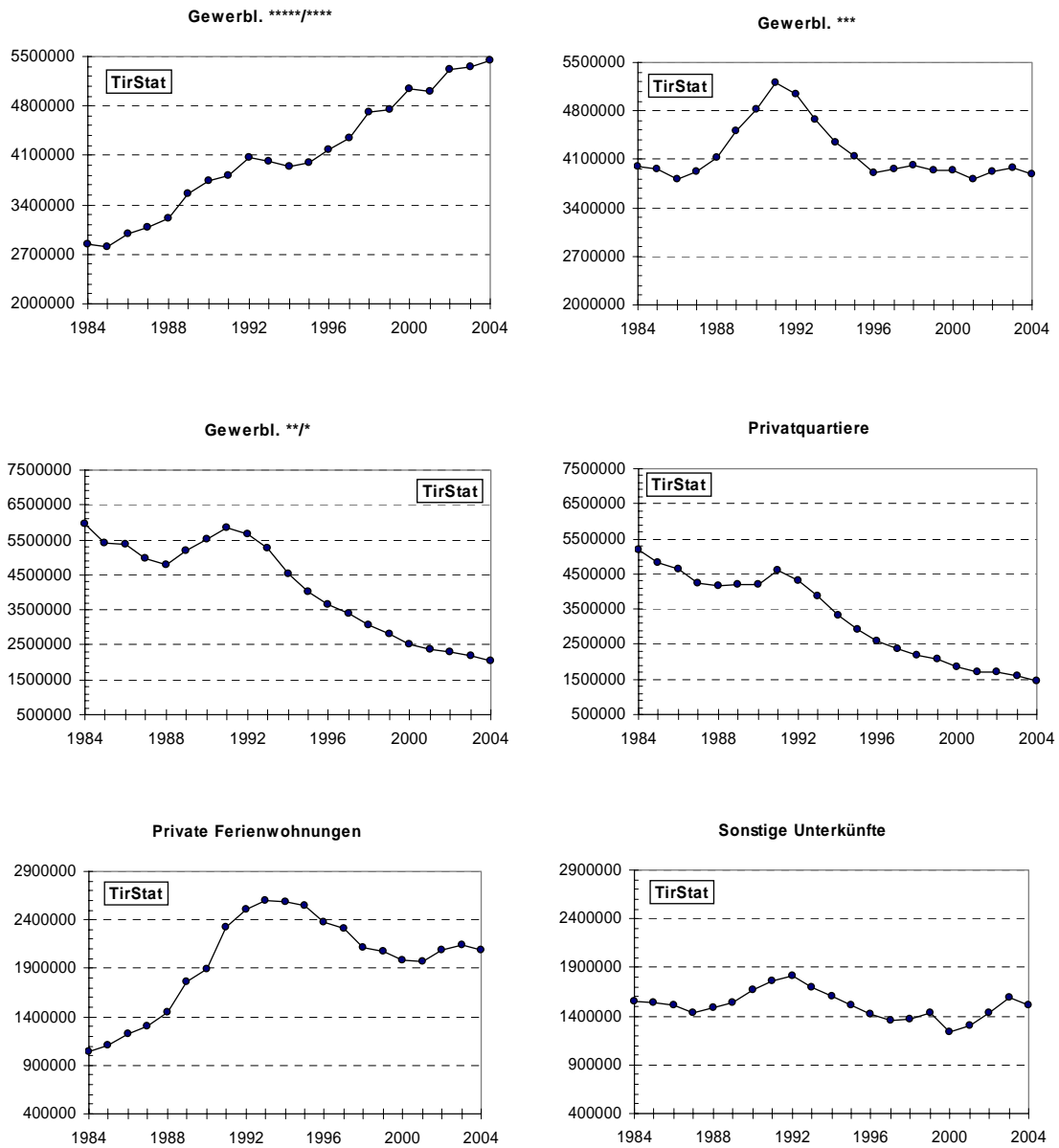

¹⁾ Seit der Wintersaison 1997/98 werden gemäß der Richtlinie des EU-Rates 95/57/EG vom 23. November 1995 auch „Gewerbliche Ferienwohnungen“, als eigene Kategorie ausgewiesen, wodurch sich bei den anderen gewerblichen Kategorien ab 1998 ein Zeitreihenbruch ergibt.

Tab. 8: Ankünfte und Übernachtungen nach Monaten - Sommer 2004 in Tirol

Monat	Ankünfte		Übernachtungen		Veränderung gegenüber Sommer 2003			
	absolut	Anteil in %	absolut	Anteil in %	absolut	in %	absolut	in %
Mai	405.967	10,9	1.338.817	7,7	45.064	12,5	83.951	6,7
Juni	533.870	14,4	2.309.343	13,3	-41.907	-7,3	-178.071	-7,2
Juli	820.157	22,1	4.051.241	23,3	45.672	5,9	1.959	0,0
August	901.719	24,3	5.252.626	30,2	-79.720	-8,1	-207.518	-3,8
September	611.904	16,5	2.846.216	16,4	14.335	2,4	-58.434	-2,0
Oktober	440.650	11,9	1.578.615	9,1	4.671	1,1	-57.502	-3,5
SUMME	3.714.267	100,0	17.376.858	100,0	-11.885	-0,3	-415.615	-2,3

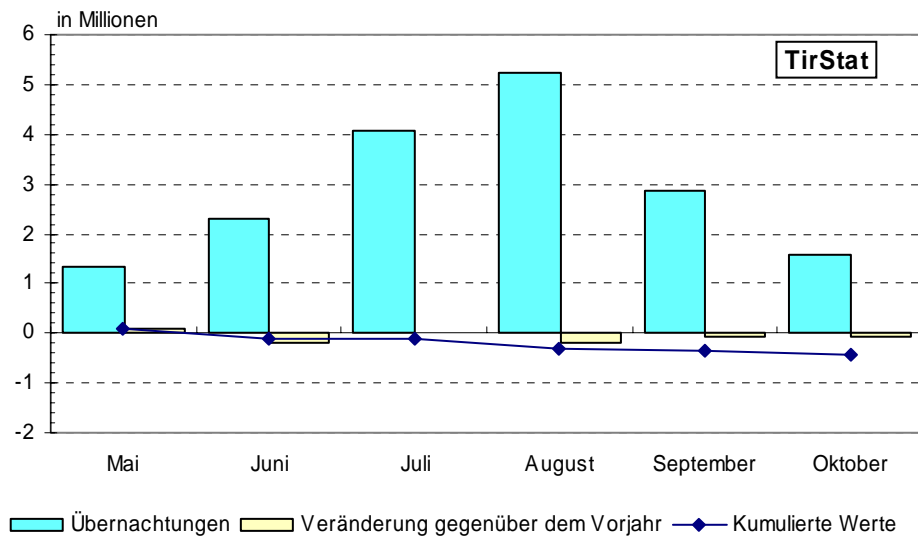
Grafik 10: Saisonverlauf - Sommer 2004 in Tirol

Tab. 9: Durchschnittliche Aufenthaltsdauer

Unterkunft	durchschnittliche Aufenthaltsdauer in Tagen Sommersaisonen				
	1984	1989	1994	1999	2004
Gewerbliche Betriebe insgesamt	5,0	4,7	4,7	4,6	4,4
Kategorie 5/4-Stern	3,8	4,0	4,0	4,3	4,2
Kategorie 3-Stern	4,6	4,5	4,5	4,4	4,2
Kategorie 2/1-Stern	6,3	5,4	5,6	4,9	4,3
Ferienwohnungen gewerblich	.	.	.	8,6	8,0
Privatquartiere insgesamt	8,6	7,5	7,1	6,6	6,1
Privatquartier nicht auf Bauernhof	8,5	7,4	7,1	6,5	5,9
Privatquartier auf Bauernhof	9,1	7,7	7,4	6,9	6,5
Ferienwohnungen privat	9,9	10,2	9,8	8,8	8,5
Fewo privat nicht auf Bauernhof	.	.	.	8,8	8,5
Fewo privat auf Bauernhof	.	.	.	8,4	8,5
INSGESAMT	5,7	5,2	5,3	5,0	4,7

2. DAS ANGEBOT - BETRIEBE, BETTEN, PREISE

Tab. 10: Betriebe und Betten - Sommer 2004 in Tirol

Unterkunft	Betriebe ¹⁾	Betten	
		absolut	in %
Gewerbliche Betriebe insgesamt	5.762	200.132	60,0
Kategorie 5/4-Stern	665	61.219	18,4
Kategorie 3-Stern	1.409	60.900	18,3
Kategorie 2/1-Stern	2.275	53.210	16,0
Ferienwohnungen gewerblich	1.413	24.803	7,4
Privatquartiere insgesamt	7.676	53.507	16,1
Privatquartiere nicht auf Bauernhof	5.537	38.208	11,5
Privatquartiere auf Bauernhof	2.139	15.299	4,6
Ferienwohnungen privat	10.082	66.700	20,0
Ferienwohnungen privat n. BH	8.569	56.347	16,9
Ferienwohnungen privat a. BH	1.514	10.353	3,1
Sonstige Fremdenunterkünfte	577	13.015	3,9
INSGESAMT	24.193	333.354	100,0

¹⁾ ohne 101 Campingplätze

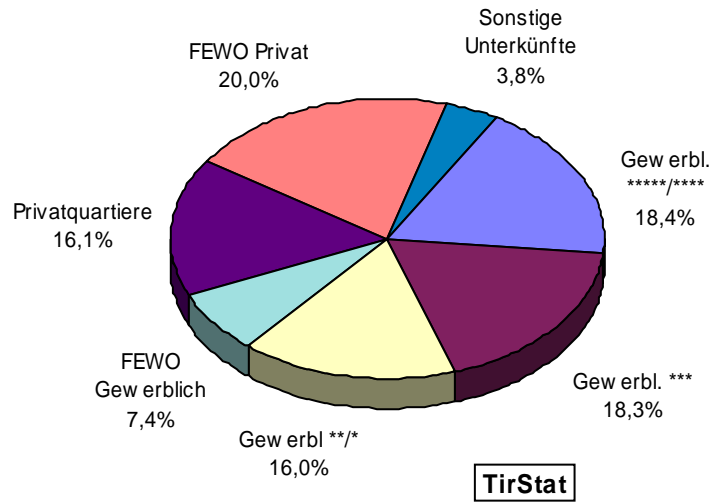
Grafik 11: Bettenangebot nach Unterkunftsarten - Sommer 2004 in Tirol**Tab. 11: Bettenangebot nach Unterkunftsarten in den Sommersaisons seit 1980 in Tirol**

Sommer- saison	B e t t e n				
	insgesamt	gewerblich	privat	Ferien- wohnungen privat	sonstige Unter- künfte
1980	367.626	198.233	144.445	15.734	9.214
1981	372.033	198.169	145.123	19.397	9.344
1982	373.820	201.763	141.834	20.025	10.198
1983	377.453	206.350	138.672	21.445	10.986
1984	376.936	209.928	133.449	22.565	10.994
1985	375.946	209.347	129.901	25.311	11.387
1986	373.036	208.469	124.935	27.551	12.081
1987	372.938	210.074	121.833	28.758	12.273
1988	366.841	207.917	116.406	30.352	12.166
1989	371.229	211.682	114.980	32.555	12.012
1990	367.047	210.531	106.025	38.154	12.337
1991	367.928	211.357	102.774	41.727	12.070
1992	370.870	211.466	100.597	46.352	12.455
1993	367.886	211.298	94.266	49.159	13.163
1994	368.639	210.442	90.591	53.786	13.820
1995	365.661	209.234	86.650	56.399	13.378
1996	362.398	208.937	82.444	58.282	12.735
1997	358.549	205.415	79.488	59.873	13.773
1998	353.486	206.522	73.491	60.301	13.172
1999	350.879	204.893	70.096	63.020	12.870
2000	346.324	202.860	67.261	63.139	13.064
2001	342.244	202.146	63.103	64.480	12.515
2002	335.962	198.479	60.136	64.562	12.785
2003	335.132	199.100	56.928	66.019	13.085
2004	333.354	200.132	53.507	66.700	13.015

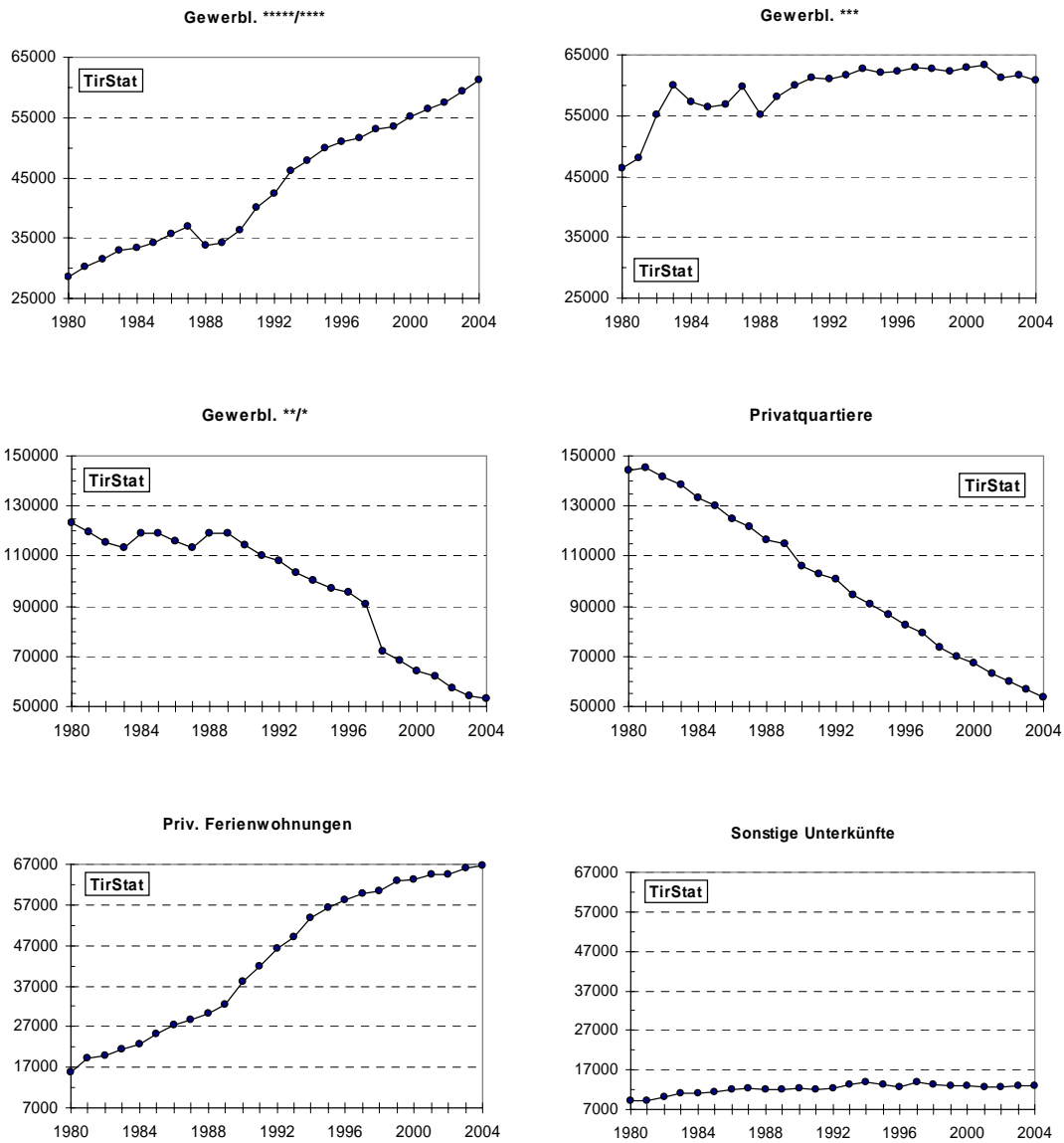
Grafik 12: Bettenentwicklung nach den wichtigsten Unterkunftsarten in den Sommersaisonen in Tirol¹⁾

¹⁾ Seit der Wintersaison 1997/98 werden gemäß der Richtlinie des EU-Rates 95/57/EG vom 23. November 1995 auch „Gewerbliche Ferienwohnungen“ als eigene Kategorie ausgewiesen, wodurch sich bei den anderen gewerblichen Kategorien ab 1998 ein Zeitreihenbruch ergibt.

Tab. 12: Durchschnittspreise für Übernachtung/Frühstück im Sommer 2004 nach Ortstypen

Ortstyp	Durchschnittspreis in Euro	Preisparität (Tirol=100)	Anzahl der Gemeinden	Anteil an den Übern. in %
Innsbruck	57,77	170,9	1	3,9
Tourismuszentren	43,53	128,7	11	22,3
intensiver Wintertourismus	29,86	88,3	43	32,8
intensiver Sommertourismus	37,17	109,9	15	13,8
abgeschwächter Wintertourismus	27,32	80,8	38	6,7
abgeschwächter Sommertourismus	25,57	75,6	47	10,1
Transit und städtischer Tourismus	27,72	82,0	32	6,9
wenig Tourismus	21,30	63,0	92	3,5
TIROL	33,81	100,0	279	100,0

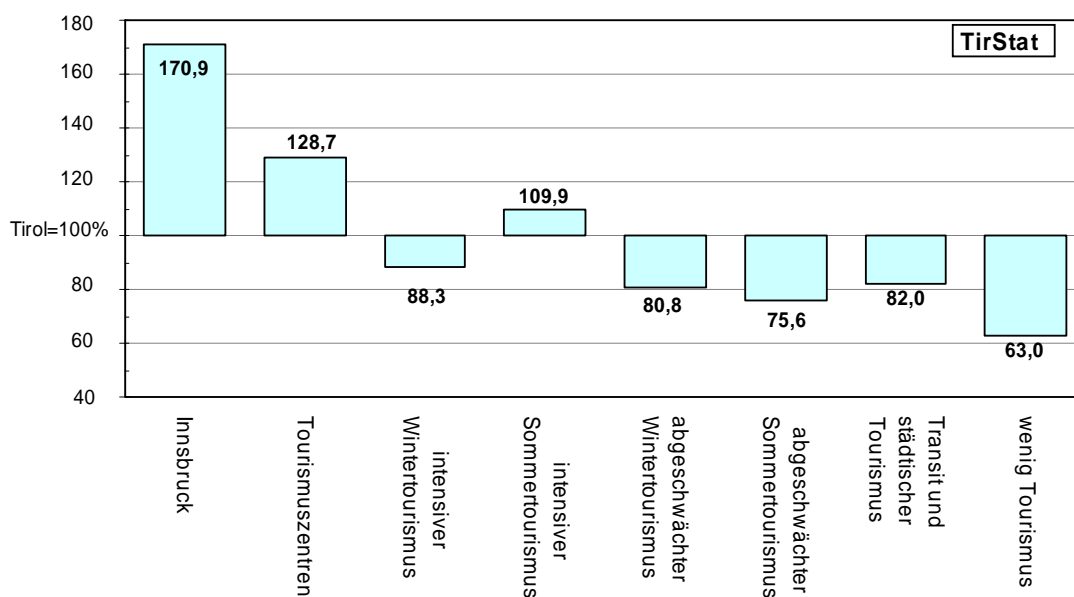
Grafik 13: Preisparitäten nach Ortstypen - Sommer 2004: Abweichungen vom Tirolmittel**Tab. 13: Preisänderungen nach Ortstypen – Sommer 2004**

Ortstyp	Preisänderung gegenüber Sommer 2003 in %
Innsbruck	1,2
Tourismuszentren	2,9
intensiver Wintertourismus	3,9
intensiver Sommertourismus	4,0
abgeschwächter Wintertourismus	3,0
abgeschwächter Sommertourismus	3,2
Transit und städtischer Tourismus	3,5
wenig Tourismus	2,4
TIROL	3,3

3. UMSÄTZE, AUSLASTUNG, TOURISTISCHER ARBEITSMARKT

Die Tiroler Landesstatistik veröffentlicht nicht nur relative Umsatzveränderungen, sondern auch **absolute Umsatzzahlen für Übernachtung/Frühstück**. Diese resultieren aus der Verknüpfung von monatlichen Nächtigungen mit saisonalen Preiserhebungen, die zweimal im Jahr wie folgt durchgeführt werden:

Von 86 Tiroler Stichprobengemeinden (repräsentativ ausgewählt) werden die **Tourismusprospekte bzw. offiziellen Preislisten** angefordert. Daraus werden sämtliche Betriebe - getrennt nach Unterkunftsart (*****/****, ***, **/*, Private und gewerbl. FEWO, Privatbetriebe - mit ihrem Namen, Betten, Sternen und Preisen für Ü/F digital erfasst (**insg. ca 8.500 Betriebe**)).

Nach detaillierten Plausibilitätskontrollen werden anschließend **Durchschnittspreise für Ü/F** (gewichtet mit den dazugehörigen Betten) auf der Ebene der FV-Typen bzw. jener der Tiroler Bezirke und Talschaften errechnet. Aus der Multiplikation der Durchschnittspreise mit den Nächtigungen in diesen Regionen resultieren **Umsatzzahlen für Übernachtung/Frühstück**.

Umsatzsteigerungen sind demgemäß die Folge von:

- Preissteigerungen bei den Tourismusbetrieben
- Steigerungen bei den Nächtigungszahlen
- Qualitativen Effekten (d.h. Nachfrageverschiebungen innerhalb der Unterkunfts-kategorien (also beispielweise von Privatquartieren zu 4*/5*-Betrieben) oder zwischen Gemeindetypen (z.B. Abnahme der Nächtigungen in Gemeinden mit abgeschwächtem Tourismus – diese sind in der Regel günstiger – dafür Zunahmen in den Tourismuszentren (höheres Preisniveau))

Zu beachten ist, dass diese Berechnungsweise nur den Aufwand für Übernachtung und Frühstück aber **keinerlei sonstige Ausgaben** der Gäste berücksichtigt.

Grafik 14: Umsatzentwicklung nach Bezirken - Sommer 2004 gegenüber Sommer 2003

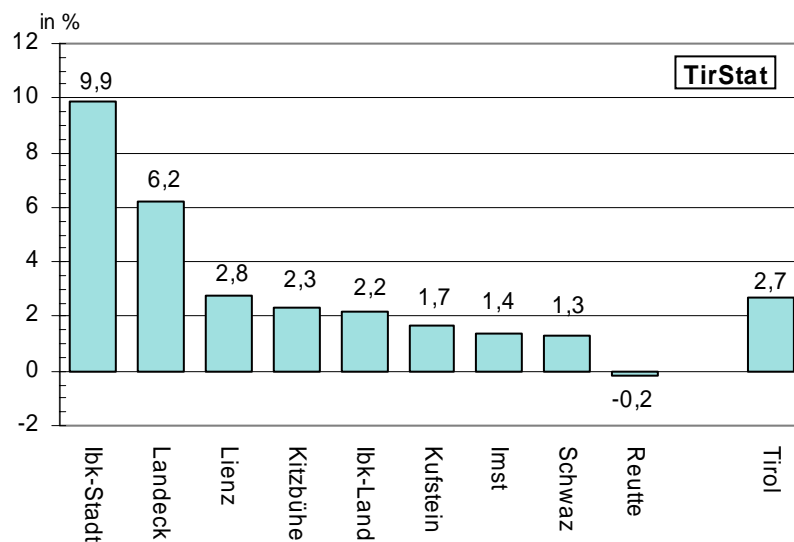

Tab. 14: Entwicklung der Umsätze nach Ortstypen, Unterkunftsarten und politischen Bezirken im Sommer 2004

Ortstyp/ Unterkunftsart/ Bezirk	Umsätze für Ü/F in Mio. Euro ¹⁾	Veränderung der Um- sätze gegenüber Sommer 2003 in %	Preis- effekt ²⁾	quanti- tativer Effekt ³⁾	qualita- tiver- Effekt ⁴⁾
Innsbruck	39,55	9,9	1,2	6,2	2,2
Tourismuszentren	171,75	4,1	2,9	-0,7	1,9
intensiver Wintertourismus	172,08	2,3	3,9	-2,5	1,0
intensiver Sommertourismus	89,78	0,6	4,0	-4,2	1,0
abgeschwächter Wintertour.	32,20	-0,7	3,0	-4,3	0,8
abgeschwächter Sommertour.	45,39	-0,1	3,2	-4,7	1,5
Transit und städtischerTour.	33,89	2,3	3,5	-2,6	1,4
wenig Tourismus	13,22	2,5	2,4	-0,5	0,6
Gewerbliche Betriebe	522,47	3,5	3,4	-1,1	1,2
Kategorie 5/4-Stern	332,75	5,6	3,6	1,8	0,1
Kategorie 3-Stern	126,42	0,9	2,8	-2,2	0,3
Kategorie 2/1-Stern	46,42	-3,3	3,4	-6,6	0,1
Ferienwohnung gewerblich	16,88	3,2	2,9	0,2	0,1
Privatquartiere	23,79	-8,0	2,2	-10,1	0,1
Ferienwohnungen privat	32,87	0,8	2,8	-2,0	0,0
Sonstige Unterkünfte	18,73	-1,3	3,5	-4,7	-0,0
Innsbruck-Stadt	39,55	9,9	1,2	6,2	2,2
Imst	51,77	1,4	3,3	-2,2	0,4
Innsbruck-Land	89,83	2,2	3,2	-2,2	1,3
Kitzbüchel	92,97	2,3	3,5	-2,3	1,2
Kufstein	65,45	1,7	3,7	-3,5	1,7
Landeck	68,73	6,2	3,5	0,6	2,0
Lienz	29,05	2,8	3,4	-2,9	2,4
Reutte	47,74	-0,2	3,9	-5,3	1,4
Schwaz	112,78	1,3	3,3	-3,4	1,4
TIROL	597,87	2,7	3,3	-2,3	1,8

¹⁾ siehe Seite 19

²⁾ Veränderung der Preise in %

³⁾ Veränderung der Übernachtungen in %

⁴⁾ Änderung der Umsätze auf Grund von Verschiebungen der Nachfrage zwischen den Unterkunftsarten bzw. den Ortstypen

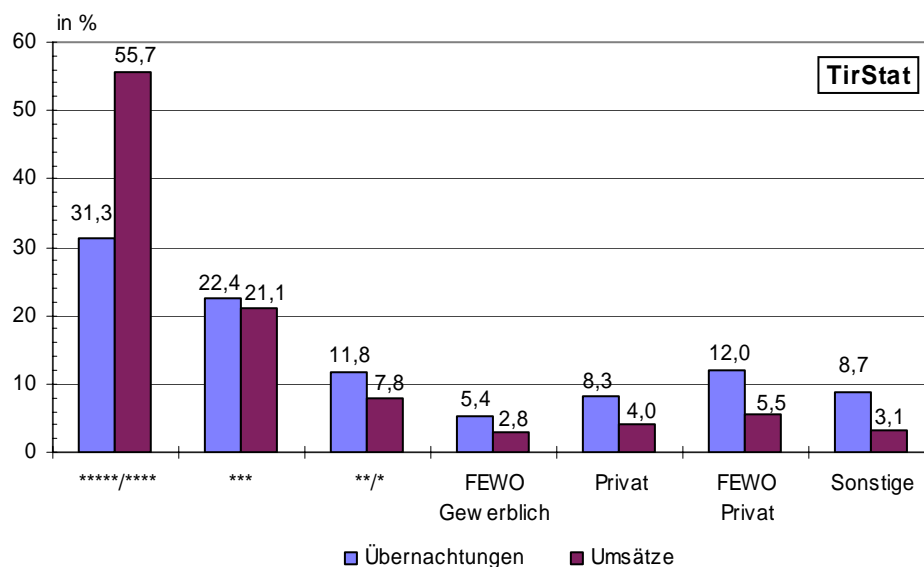
Grafik 15: Anteile der Unterkunftsarten an Übernachtungen und Umsätzen - Sommer 2004 in Tirol**Tab. 15: Umsätze und Übernachtungen nach Unterkunfts-kategorien und Ortstypen (in %) – Sommer 2004 in Tirol**

Ortstypen/ Kategorien	Anteile (in %) bei den	
	Übernachtungen	Umsätzen aus Beher- bergung/Verpflegung
<u>Ortstyp:</u>	100,0	100,0
Innsbruck	3,9	6,6
Tourismuszentren	22,3	28,7
intensiver Wintertourismus	32,8	28,8
intensiver Sommertourismus	13,8	15,0
abgeschwächter Wintertourismus	6,7	5,4
abgeschwächter Sommertourismus	10,1	7,6
Transit und städtischer Tourismus	6,9	5,7
wenig Tourismus	3,5	2,2
<u>Unterkunftsart:</u>	100,0	100,0
Gewerbliche Betriebe	70,9	87,4
Kategorie 5*/4*	31,3	55,7
Kategorie 3*	22,4	21,1
Kategorie 2*/1*	11,8	7,8
Ferienwohnung gewerblich	5,4	2,8
Privatquartiere	8,3	4,0
Ferienwohnungen privat	12,0	5,5
Sonstige Unterkünfte	8,7	3,1

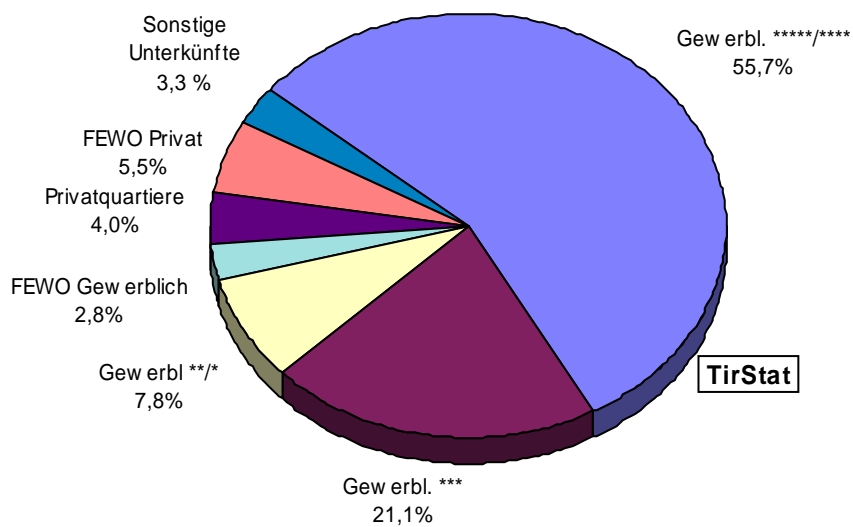
Grafik 16: Umsätze nach Unterkunftsarten - Sommer 2004 in Tirol**Tab. 16: Auslastung des Bettenangebotes - Sommer 2004 in Tirol**

Unterkunftsart	Auslastung	
	in Tagen	in %
Gewerbliche Betriebe insgesamt	62	33,7
Kategorie 5/4-Stern	89	48,4
Kategorie 3-Stern	64	34,8
Kategorie 2/1-Stern	39	21,2
Ferienwohnungen gewerblich	38	20,7
Privatquartiere	27	14,7
nicht auf Bauernhof	27	14,7
auf Bauernhof	28	15,2
Ferienwohnungen privat	31	16,8
nicht auf Bauernhof	31	16,8
auf Bauernhof	33	17,9
INSGESAMT	49	26,6

**Grafik 17: Auslastung des Bettenangebotes in den wichtigsten Unterkunftsarten in % - Sommer 2004
in Tirol**

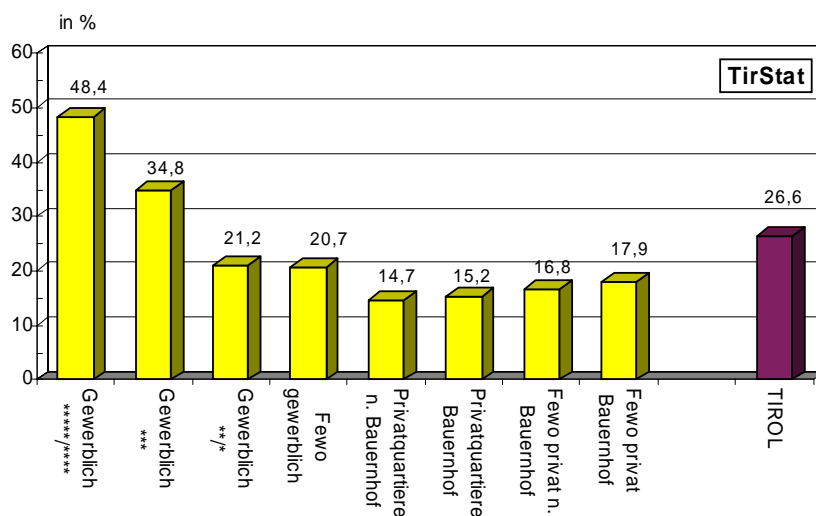

Tab. 17: Beschäftigungssituation in Fremdenverkehrsberufen im Sommer 2004 in Tirol

Monate	Unselbständig Beschäftigte im Beherbergungs- u. Gaststättenwesen insgesamt	dar. Ausländer	offene Stellen nach Berufen	gemeldete Arbeitslose nach Berufen
Mai	21.896	8.146	875	7.530
Juni	28.222	10.337	652	3.895
Juli	32.632	11.379	397	1.713
August	32.576	11.517	420	1.776
September	27.846	10.332	447	4.068
Oktober	19.343	7.100	493	9.694
Durchschnitt	27.086	9.802	547	4.779

Quelle: Arbeitsmarktservice Tirol

Tab. 18: Kennzahlen für die bedeutendsten Tourismusgemeinden - Sommer 2004 in Tirol

Rang	Gemeinde	Ankünfte	Über- nach- tungen	Veränderung gegenüber Vorsaison in %	Gewerbl. Auslastung in Tagen	Über- nachungen je Ein- wohner
1	Innsbruck	419.782	670.168	6,2	92	6
2	Seefeld/Tirol	101.961	556.644	0,2	85	184
3	Mayrhofen	101.265	536.916	-2,9	81	139
4	Eben/Achensee	96.120	523.958	-6,5	103	192
5	Neustift/Stubaital	78.864	467.304	-6	70	103
6	Sölden	81.788	371.703	-2,6	33	101
7	Kirchberg/Tirol	61.781	331.643	5,4	58	65
8	Kössen	52.286	329.040	-5,5	109	80
9	Ellmau	51.009	316.207	-1,4	90	119
10	Wildschönau	46.704	299.653	-7,1	46	72
11	Kitzbühel	69.963	295.916	-0,9	59	35
12	Leutasch	35.434	248.080	-2,6	57	121
13	Serfaus	38.040	245.891	2,4	52	194
14	Tux	47.419	239.567	0,1	54	121
15	Längenfeld	35.629	238.110	6	54	57
16	St.Johann/Tirol	39.416	217.231	-7,3	59	26
17	Fügen	37.384	209.864	-0,5	74	59
18	Walchsee	31.026	208.171	-4,2	67	116
19	Söll	31.240	200.132	-4,3	71	58
20	Lermoos	35.256	199.305	-5,6	76	186
21	Grän	36.880	198.997	-4,8	117	332
22	Fieberbrunn	30.947	198.243	1,3	79	46
23	Achenkirch	38.968	191.168	-6,3	91	92
24	Nauders	32.390	186.373	-2,8	70	111
25	Tannheim	35.136	184.986	-7,2	82	170
26	Kirchdorf/Tirol	29.039	183.048	0,8	80	51
27	Ehrwald	32.373	171.325	-4,7	68	65
28	Fiss	23.344	170.418	1,3	51	174
29	Hopfgarten/Brixental	33.749	167.992	3,4	81	32
30	St.Anton/Arlberg	35.467	166.246	29,6	37	59
31	Westendorf	28.162	166.214	1	56	48
32	Going/Wilden Kaiser	32.830	162.812	-1,2	89	92
33	St.Leonhard/Pitztal	30.139	160.676	4,7	56	105
34	Kramsach	28.271	147.835	-0,8	57	33
35	Gerlos	21.310	144.955	25,6	47	183
36	Matrei/Osttirol	25.992	141.138	-6,4	67	29
37	Telfs	31.185	138.046	12,1	70	10
38	Aschau/Zillertal	19.490	137.877	-2,2	44	87
39	Ischgl	26.155	136.818	3,3	16	74
40	Thiersee	23.351	135.527	-10,3	93	49
41	Fulpmes	20.336	129.302	-7,4	60	32
42	Kaunertal	26.837	123.065	10,9	85	201
43	Imst	30.677	122.898	-4,8	85	14
44	Reith/Alpbachtal	16.985	119.262	-1,5	74	45
45	St.Jakob/Deferegggen	19.362	115.954	-3,3	50	117
46	Oetz	21.630	115.388	-11,8	72	52
47	Galtür	24.231	112.133	-9,6	38	135
48	Lienz	37.137	106.933	-1,8	74	9
49	Ried/Oberinntal	16.001	105.402	-13,7	114	81
50	Zell/Ziller	18.331	104.988	-13,9	46	57

Grafik 18: Übernachtungsentwicklung im Sommer in den wichtigsten Tourismusgemeinden

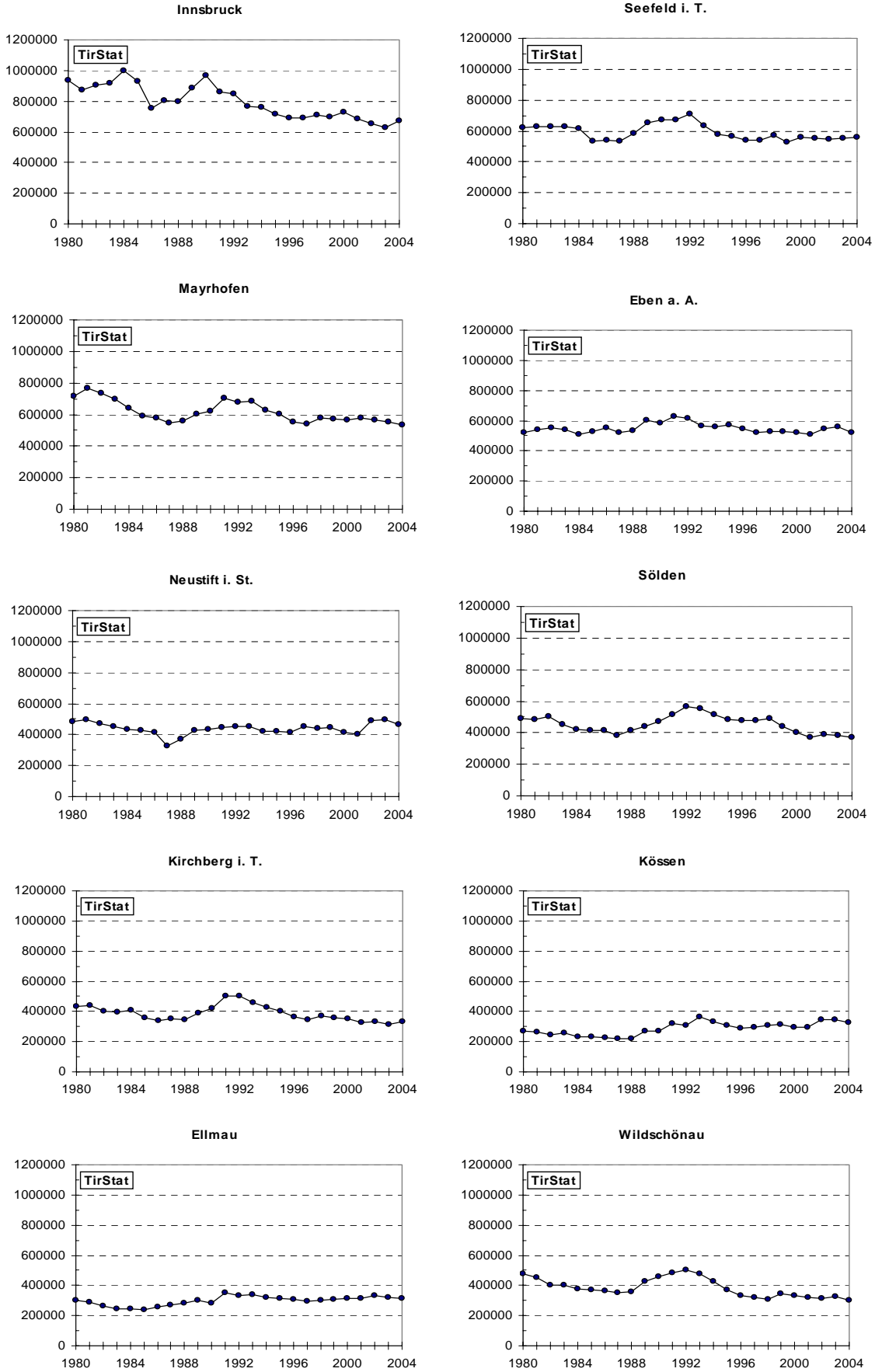

TOURISMUSJAHR 2004

(November 2003 – Oktober 2004)

ÜBERNACHTUNGEN: **42,025.135**

Veränderung gegenüber 2003: - 0,3 %

GÄSTE: **8,368.867**

Veränderung gegenüber 2003: + 1,1 %

Grafik 19: Übernachtungsentwicklung nach Tourismusjahren in Tirol

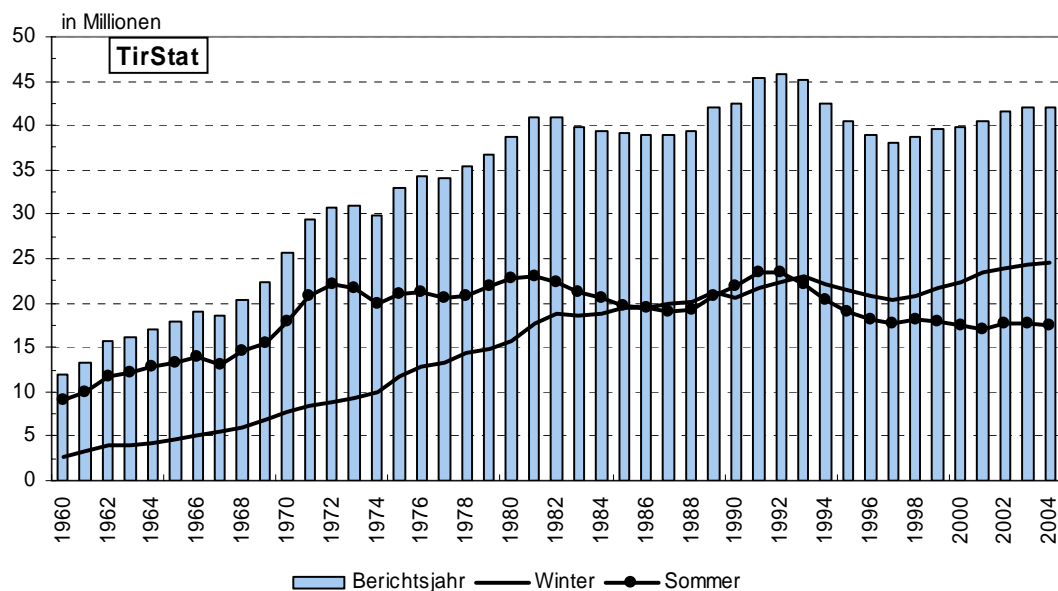

Tab. 19: Ankünfte und Übernachtungen in Tirol nach Tourismusjahren

Berichts- jahr	Ankünfte	Übernachtungen	Veränderung gegen- über Vorjahr in %	
			Ankünfte	Übernachtungen
1953	896.052	3,895.303	18,5	19,6
1954	1,025.123	4,619.383	14,4	18,6
1955	1,311.428	6,096.412	27,9	32,0
1956	1,442.555	6,986.142	10,0	14,6
1957	1,621.723	8,398.420	12,4	20,2
1958	1,808.843	9,419.815	11,5	12,2
1959	2,028.011	10,901.264	12,1	15,7
1960	2,209.195	11,863.289	8,9	8,8
1961	2,276.109	13,165.085	3,0	11,0
1962	2,562.328	15,637.164	12,6	18,8
1963	2,574.368	16,087.541	0,5	2,9
1964	2,646.166	16,924.970	2,8	5,2
1965	2,730.880	18,011.049	3,2	6,4
1966	2,886.742	19,015.691	5,7	5,6
1967	2,832.381	18,535.249	-1,9	-2,5
1968	3,169.971	20,379.224	11,9	9,9
1969	3,432.289	22,259.169	8,3	9,2
1970	3,865.644	25,712.335	12,6	15,5
1971	4,178.805	29,331.964	8,1	14,1
1972	4,378.997	30,804.235	4,8	5,0
1973	4,420.352	30,913.919	0,9	0,4
1974	4,233.986	29,863.710	-4,2	-3,4
1975	4,658.998	32,890.846	10,0	10,1
1976	4,831.697	34,188.889	3,7	3,9
1977	4,882.381	33,948.391	1,0	-0,7
1978	5,099.428	35,409.971	4,4	4,3
1979	5,416.103	36,895.629	6,2	4,2
1980	5,802.675	38,717.333	7,1	4,9
1981	6,036.662	40,866.772	4,0	5,6
1982	6,211.111	40,993.734	2,9	0,3
1983	6,239.310	39,717.480	0,5	-3,1
1984	6,414.988	39,401.967	2,8	-0,8
1985	6,455.699	39,053.173	0,6	-0,9
1986	6,434.982	38,953.082	-0,3	-0,3
1987	6,637.975	38,938.135	3,2	-0,0
1988	6,885.305	39,376.010	3,7	1,1
1989	7,439.073	42,036.734	8,0	6,8
1990	7,732.938	42,462.375	4,0	1,0
1991	8,068.849	45,335.736	4,3	6,8
1992	8,106.907	45,792.522	0,5	1,0
1993	7,869.650	45,053.683	-2,9	-1,6
1994	7,587.629	42,556.689	-3,6	-5,5
1995	7,379.802	40,530.160	-2,7	-4,8
1996	7,242.058	38,889.045	-1,9	-4,0
1997	7,106.548	38,000.573	-1,9	-2,3
1998	7,382.837	38,793.824	3,9	2,1
1999	7,545.669	39,538.141	2,2	1,9
2000	7,768.662	39,805.215	3,0	0,7
2001	7,921.580	40,509.497	2,0	1,8
2002	8,160.615	41,526.823	3,0	2,5
2003	8,281.765	42,137.816	1,5	1,5
2004	8,368.867	42,025.135	1,1	-0,3

Quelle: Bis 1976 Statistik Austria, ab 1977 AdTLR, Raumordnung - Statistik

Tab. 20: Ankünfte und Übernachtungen nach Unterkunftsarten im Tourismusjahr 2004 in Tirol

Unterkunftsart	Ankünfte	Übernach- tungen	Veränderung gegenüber Tourismusjahr 2003		Übernachtungen absolut	in %	Anteil in %
			Ankünfte absolut	in %			
Gewerbliche Betriebe	6,269.218	29,814.127	140.216	2,3	126.198	0,4	70,9
Kategorie 5/4-Stern	2,666.179	11,844.862	142.921	5,7	332.036	2,9	28,2
Kategorie 3-Stern	1,998.961	9,338.208	11.236	0,6	-65.574	-0,7	22,2
Kategorie 2/1-Stern	1,179.918	5,639.784	-46.208	-3,8	-326.551	-5,5	13,4
Gew. Ferienwohnungen	424.160	2,991.273	32.267	8,2	186.287	6,6	7,1
Privatquartiere	687.606	3,764.483	-36.242	-5,0	-217.444	-5,5	9,0
nicht auf Bauernhof	516.663	2,787.099	-23.283	-4,3	-144.317	-4,9	6,6
auf Bauernhof	170.943	977.384	-12.959	-7,0	-73.127	-7,0	2,3
Priv. Ferienwohnungen	850.744	6,062.883	8.800	1,0	21.579	0,4	14,4
Ferienwohnungen n.BH	738.907	5,262.850	1.986	0,3	-24.997	-0,5	12,5
Ferienwohnungen a.BH	111.837	800.033	6.814	6,5	46.576	6,2	1,9
übrige Unterkünfte	561.299	2,383.642	-25.672	-4,4	-43.014	-1,8	5,7
Campingplätze	270.259	1,401.693	-19.154	-6,6	-40.045	-2,8	3,3
Kurheime d.Sozialvers.	0	0	0	****	0	****	0,0
Sonst.Kur+Erh.Heime	4.894	51.654	145	3,1	3.532	7,3	0,1
Kindererholungsheime	38.428	197.306	2.438	6,8	11.336	6,1	0,5
Jugendherbergen	45.101	133.183	-2.678	-5,6	-12.601	-8,6	0,3
Schutzhütten	113.476	222.604	-14.291	-11,2	-30.693	-12,1	0,5
Sonstige Unterkünfte	89.141	377.202	7.868	9,7	25.457	7,2	0,9
INSGESAMT	8,368.867	42,025.135	87.102	1,1	-112.681	-0,3	100,0

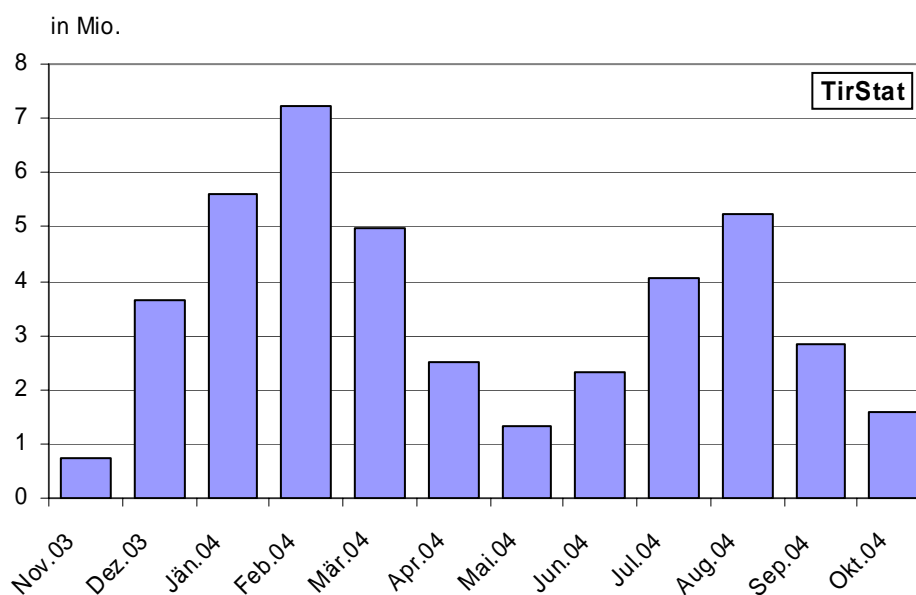
Grafik 20: Tourismusjahr 2004 – Übernachtungen nach Monaten

Tab. 21: Übernachtungen nach Herkunftsländern im Tourismusjahr 2004 in Tirol

Herkunftsland	Übernachtungen	Veränderung gegenüber Tourismusjahr 2003		Anteil an Gesamt in %
		absolut	in %	
Deutschland	23.477.305	-742.514	-3,1	55,9
Niederlande	4.747.087	-32.810	-0,7	11,3
Schweiz u. Liechtenstein	1.932.566	11.872	0,6	4,6
Vereinig. Königreich	1.731.778	93.629	5,7	4,1
Belgien	1.427.554	29.252	2,1	3,4
Italien	996.695	54.314	5,8	2,4
Frankreich u. Monaco	952.643	48.884	5,4	2,3
Dänemark	457.816	21.299	4,9	1,1
Tschech. Republik	331.119	44.211	15,4	0,8
USA	286.224	7.536	2,7	0,7
Polen	279.860	-19.493	-6,5	0,7
Schweden	230.110	15.795	7,4	0,5
Gus	219.524	56.592	34,7	0,5
Luxemburg	146.308	5.086	3,6	0,3
Ungarn	118.054	13.698	13,1	0,3
Irland (Republik)	110.130	9.801	9,8	0,3
Spanien	102.184	9.167	9,9	0,2
Finnland	77.019	7.938	11,5	0,2
Australien	74.159	10.729	16,9	0,2
Übriges Ausland	775.058	46.362	6,4	1,8
Ausland zusammen	38.473.193	-308.652	-0,8	91,5
Österreich	3.551.942	195.971	5,8	8,5
Insgesamt	42.025.135	-112.681	-0,3	100,0

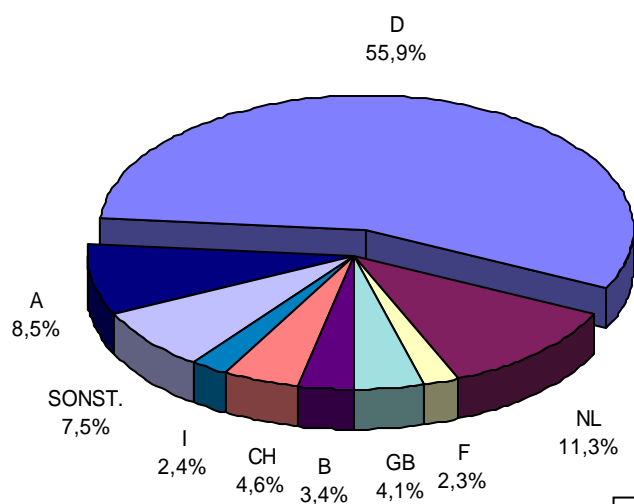
Grafik 21: Anteile der Übernachtungen nach Herkunftsländern - Tourismusjahr 2004 in Tirol

Tab. 22: Übernachtungen nach Herkunfts (-bundes) ländern - Tourismusjahr 2004 in Tirol

Bundesland/Region	Übernachtungen	Veränderung gegenüber Tourismusjahr 2003 absolut	Anteil an Gesamt in %
Wien	924.830	113.511	2,2
Niederösterreich	634.540	158.644	1,5
Oberösterreich	552.427	151.428	1,3
Tirol	488.251	148.131	1,2
Steiermark	340.652	92.974	0,8
Salzburg	185.884	46.904	0,4
Kärnten	157.162	49.411	0,4
Vorarlberg	150.059	44.207	0,4
Burgenland	118.137	19.130	0,3
Österreich	3,551.942	195.971	8,5
Nordrhein-Westfalen	5,191.133	1,666.166	12,4
Mitteldeutschland	4,237.915	1,316.007	10,1
Bayern	4,180.490	885.869	9,9
Ostdeutschland	3,169.027	907.305	7,5
Baden-Württemberg	2,987.611	861.687	7,1
Norddeutschland	2,597.769	806.816	6,2
Berlin	1,113.360	354.306	2,6
Deutschland	23,477.305	-742.514	55,9

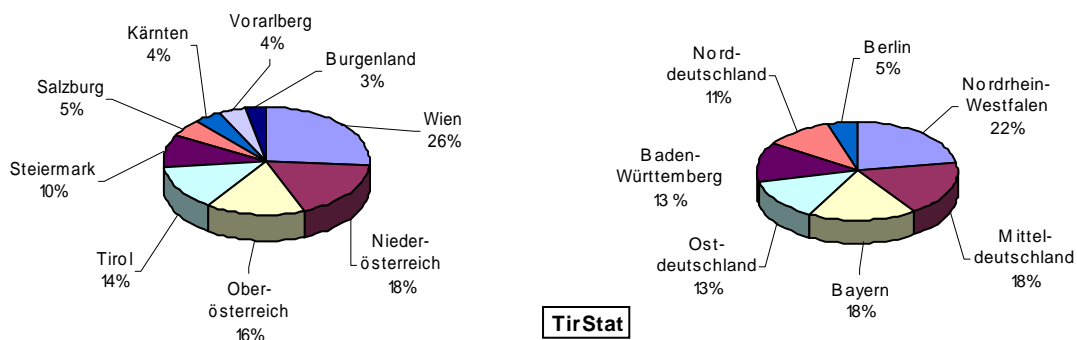
**Grafik 22: Anteile der Übernachtungen nach Herkunfts (-bundes) ländern –
Tourismusjahr 2004 in Tirol**

Tab. 23: Kennzahlen für die bedeutendsten Tourismusgemeinden im Tourismusjahr 2004

Rang	Gemeinde	Übernach- tungen absolut	Änderung zum Vor- jahr in %	Anteil der gewerbl. Übernach- tungen in %	Anteil Sommer in %	gewerbl. Aus- lastung in Tagen	Über- nach- tungen je Ew.
1	Sölden	2.175.743	-0,1	86,3	17,1	201	589
2	Ischgl	1.358.823	5,5	75,2	10,1	132	736
3	Mayrhofen	1.319.615	-1	78,3	40,7	193	342
4	Neustift/Stubaital	1.283.937	-2,3	65,1	36,4	189	284
5	Innsbruck	1.173.366	4,9	86,9	57,1	165	10
6	St.Anton/Arlberg	1.102.123	4,4	66,7	15,1	202	389
7	Seefeld/Tirol	1.087.360	0	83,7	51,2	158	359
8	Serfaus	893.990	1	92,3	27,5	183	704
9	Eben/Achensee	887.525	-3,4	86,1	59	176	326
10	Tux	855.461	-1,9	78,1	28	187	433
11	Kirchberg/Tirol	833.349	1,1	84,5	39,8	139	163
12	Wildschönau	726.791	-1,8	78,7	41,2	109	175
13	Kitzbühel	697.325	-5,1	83,3	42,4	133	82
14	Ellmau	675.574	-0,4	70,1	46,8	183	255
15	Fiss	640.116	5,2	92,5	26,6	187	653
16	Kössen	589.392	-4,8	65,1	55,8	194	143
17	Längenfeld	573.289	3,8	50,8	41,5	129	138
18	Leutasch	556.662	-3,8	54,7	44,6	125	271
19	St.Leonhard/Pitztal	506.138	-2,2	80,4	31,7	170	332
20	St.Johann/Tirol	502.689	-2,8	71,4	43,2	134	61
21	Gerlos	488.359	10,6	83,3	29,7	148	617
22	Söll	478.020	-1,1	72,7	41,9	157	138
23	Nauders	474.627	-0,2	73,7	39,3	169	282
24	Fügen	458.506	0,4	72,5	45,8	166	130
25	Lermoos	455.303	0,7	79	43,8	167	426
26	Fieberbrunn	442.543	2,4	60,3	44,8	159	103
27	Kappl	440.372	4,8	30,2	13,9	108	166
28	Galtür	429.579	-2	67,2	26,1	130	518
29	Westendorf	424.297	1,3	61,5	39,2	134	123
30	Ehrwald	373.734	-3	63,2	45,8	144	142
31	Grän	368.761	0,6	72,6	54	217	615
32	Achenkirch	359.827	-1,5	82,9	53,1	177	174
33	Tannheim	358.299	-1,7	77,3	51,6	159	329
34	Hopfgarten/Brixental	353.243	2,9	65,9	47,6	154	67
35	Kirchdorf/Tirol	347.655	2,5	88,8	52,7	149	98
36	Fulpmes	345.398	-4,9	76,9	37,4	154	86
37	Going/Wilden Kaiser	340.504	0,6	75,2	47,8	180	192
38	Walchsee	334.730	-0,5	70,4	62,2	111	187
39	St.Jakob/Deferegggen	304.092	-1,1	72,6	38,1	131	306
40	Finkenberg	303.230	-5,5	63,2	31,2	153	198
41	Zell/Ziller	281.531	-4,8	64,7	37,3	138	153
42	Kaunertal	277.516	7,9	72,2	44,3	186	454
43	Alpbach	271.401	1,5	61,5	37,6	148	106
44	Aschau/Zillertal	270.045	-1,4	20,8	51,1	148	171
45	Schwendau	265.215	-1,6	58	36,9	162	184
46	Scheffau/Wild.Kaiser	253.020	1,5	70,5	40,4	82	189
47	Matrei/Osttirol	252.264	-6,5	64	55,9	141	51
48	Oetz	250.205	-6,7	70,8	46,1	159	113
49	Reith/Alpbachtal	246.795	1,3	61,4	48,3	152	93
50	Telfs	245.884	4	87,7	56,1	127	18

Grafik 23: Übernachtungsentwicklung nach Saisonen in den bedeutendsten Tourismusgemeinden

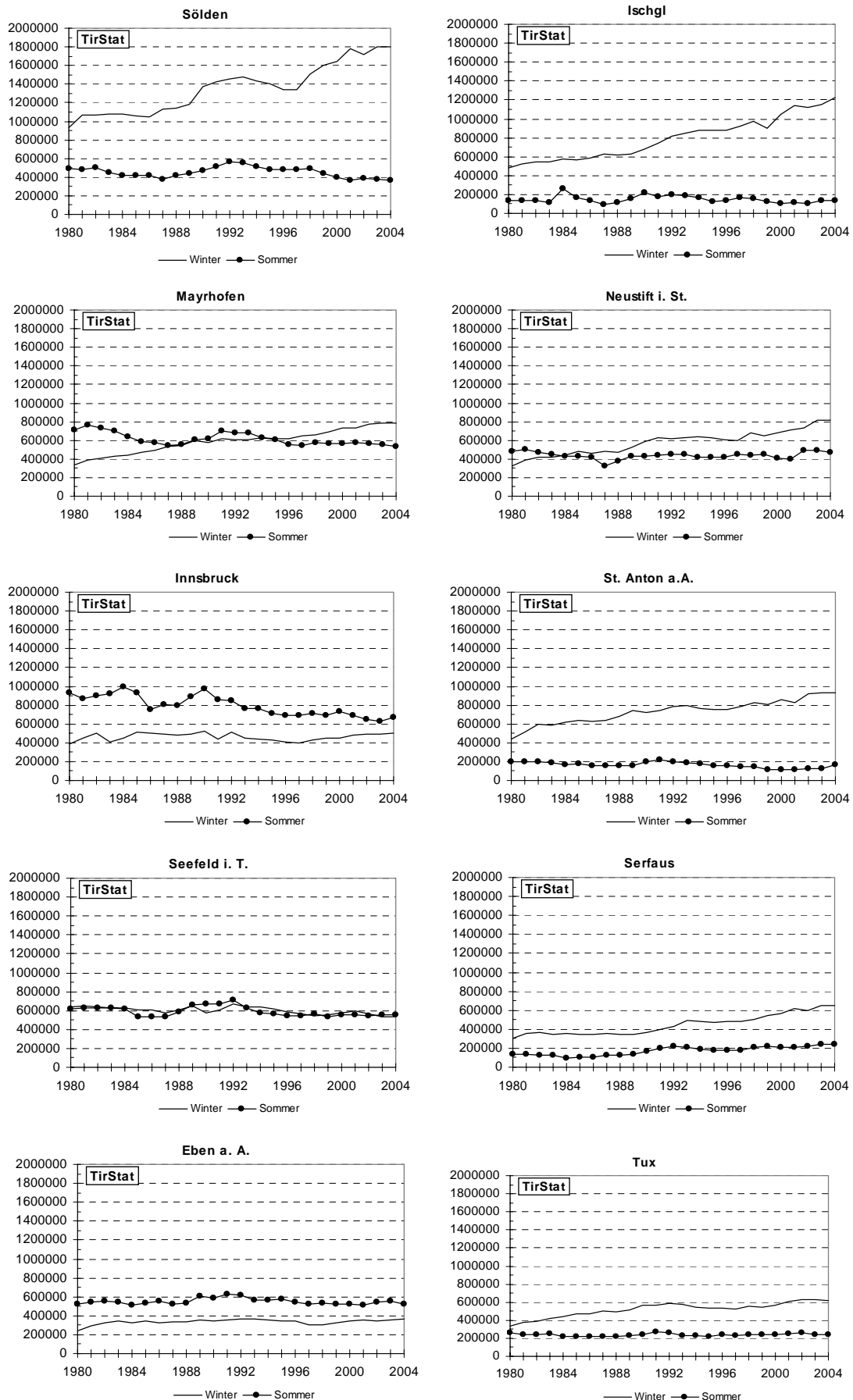

4. QUELLEN UND RECHTSGRUNDLAGEN

- Quellen:
1. Monatliche Meldungen der Gemeinden zur amtlichen Fremdenverkehrsstatistik, Auswertung in der Abteilung Raumordnung - Statistik
 2. Bestandserhebung über Fremdenunterkünfte zum Stichtag 31. 5. 2004, Auswertung: Statistik Austria
 3. Preiserhebungen des Amtes der Tiroler Landesregierung, Abteilung Raumordnung - Statistik
 4. Arbeitsmarktservice Tirol - monatliche Meldungen

Rechtsgrundlagen der Erhebungen:

1. Bundesstatistikgesetz 2000, BGBl. Nr. 163/1999 i.d.g.F.
2. Tourismusstatistik-Verordnung 2002, BGBl. Nr. 489/2002 vom 20. Dezember 2002 i.d.g.F.

ANHANGSTABELLEN:

- Tab. 1:** Ü = Übernachtungen; AN = Ankünfte;
B = Betten; A = Auslastung (in Tagen);
 nach Unterkunftsarten. Auslastung insgesamt und in sonstigen
 Unterkünften ohne Campingnchtigungen.
- Tab. 2:** Ankünfte insgesamt; Übernachtungen insgesamt; Veränderung
 gegenüber Sommer 2003 in %; durchschnittliche Aufenthaltsdauer
 in Tagen in gewerblichen Betrieben und Privatquartieren; durch-
 schnittliche Auslastung in % gewerblich und privat; Tourismus-
 intensität (Übernachtungen pro Einwohner laut Melderegister
 der Gemeinde Stand 31.12.2003).
- Tab. 3:** Übernachtungen nach den wichtigsten Herkunftsländern.
- Tab. 4:** Ankünfte insgesamt; Übernachtungen insgesamt; Veränderung
 gegenüber Sommer 2003 in %; Auslastung in % auf der Ebene der
 Tourismusverbände. Die **Verbandsstruktur** ist mit Stand **Jänner 2005**
 abgebildet. Mitunter sind Gemeinden bzw. Gemeindeteile mehreren
 Tourismusverbänden zugeordnet. Da die Nächtigungsstatistik gemäß
 Tourismusstatistikverordnung jedoch auf Gemeindedaten abgestimmt ist,
 werden die folgenden Gemeinden nach dem Schwerpunktprinzip zur Gänze
 folgenden Tourismusverbänden zugeordnet:

Ampass	Innsbruck und seine Feriendörfer
Fliess	Tirol West
Hainzenberg	Zell am Ziller
Hopfgarten/Brixental	Ferienregion Hohe Salve
St. Sigmund i. S.	Innsbruck und seine Feriendörfer
Schönberg	Stubai-Fulpmes-Mieders-Schönberg
Schwendau	Hippach und Umgebung
Silz	Innsbruck und seine Feriendörfer
Stams	Tirolmitte
Telfs	Seefeld

Einige **Tourismusverbände** werden darüber hinaus **zusammengefasst**.
Diese Verbände sind durch „+“, verbunden.

Tab. 1: Übernachtungen, Ankünfte, Betten und Auslastung (in Tagen) nach Unterkunftsarten – Sommer 2004

Bezirk/ Gemeinde		Gewerbliche Betriebe				Privatquartiere					insgesamt
		*****/****	***	**/*	Gewerbliche Ferienwhg.	Gewerblich gesamt	nicht Bauernh.	Bauernhof	Privat gesamt	Private Ferienwhg.	
TIROL	Ü	5.444.839	3.886.795	2.052.938	934.952	12.319.524	1.025.864	423.777	1.449.641	2.092.407	17.376.858
	AN	1.308.709	925.502	485.132	117.994	2.837.337	175.666	65.838	241.504	247.437	3.714.267
	B	61.219	60.900	53.210	24.803	200.132	38.208	15.299	53.507	66.700	333.354
	A	89	64	39	38	62	27	28	27	31	49
INNSBRUCK-STADT	Ü	355.795	138.222	74.304	924	569.245	6.095	429	6.524	2.599	670.168
	AN	243.404	92.751	35.873	94	372.122	2.465	87	2.552	289	419.782
	B	3.288	1.357	1.434	90	6.169	162	17	179	48	7.280
	A	108	102	52	10	92	38	25	36	54	88
IMST	Ü	409.030	414.158	233.543	110.028	1.166.759	100.619	36.164	136.783	238.882	1.695.018
	AN	92.767	89.760	54.790	15.428	252.745	18.795	5.782	24.577	28.494	335.629
	B	6.101	8.147	6.032	3.060	23.340	3.587	1.252	4.839	7.383	36.972
	A	67	51	39	36	50	28	29	28	32	43
Arzl/Pitztal	Ü	17.226	30.494	1.915	3.035	52.670	2.331	98	2.429	11.225	67.580
	AN	2.828	4.662	917	310	8.717	366	15	381	1.227	10.609
	B	196	279	103	96	674	94	19	113	398	1.262
	A	88	109	19	32	78	25	5	21	28	54
Haiming	Ü	17.816	5.141	10.867	0	33.824	2.421	784	3.205	1.689	47.691
	AN	3.854	1.215	3.006	0	8.075	558	289	847	245	10.943
	B	182	155	223	0	560	115	34	149	145	1.037
	A	98	33	49	.	60	21	23	22	12	44
Imst	Ü	19.791	32.619	11.860	20.158	84.428	5.314	347	5.661	9.069	122.898
	AN	6.854	10.542	3.645	2.543	23.584	1.320	67	1.387	921	30.677
	B	314	245	165	271	995	125	16	141	218	1.572
	A	63	133	72	74	85	43	22	40	42	71

Tab. 1: Übernachtungen, Ankünfte, Betten und Auslastung (in Tagen) nach Unterkunftsarten – Sommer 2004

Bezirk/ Gemeinde		Gewerbliche Betriebe					Privatquartiere				insgesamt
		*****/****	***	**/*	Gewerbliche Ferienwhg.	Gewerblich gesamt	nicht Bauernh.	Bauernhof	Privat gesamt	Private Ferienwhg.	
Imsterberg	Ü	0	0	4.793	0	4.793	142	56	198	3.656	8.650
	AN	0	0	1.220	0	1.220	26	4	30	307	1.560
	B	0	0	64	0	64	6	6	12	82	158
	A	.	.	75	.	75	24	9	17	45	55
Jerzens	Ü	17.504	15.240	8.831	944	42.519	3.544	170	3.714	15.277	66.499
	AN	3.425	2.836	2.035	162	8.458	519	32	551	1.669	11.690
	B	263	283	439	110	1.095	218	29	247	627	2.021
	A	67	54	20	9	39	16	6	15	24	31
Karres	Ü	0	0	938	0	938	1.113	850	1.963	335	3.236
	AN	0	0	447	0	447	133	27	160	37	644
	B	0	0	33	0	33	23	6	29	18	80
	A	.	.	28	.	28	48	142	68	19	40
Karrösten	Ü	0	11.804	51	0	11.855	46	0	46	1.384	13.285
	AN	0	4.085	9	0	4.094	10	0	10	174	4.278
	B	0	118	6	0	124	2	0	2	36	162
	A	.	100	9	.	96	23	.	23	38	82
Längenfeld	Ü	14.746	59.766	21.373	27.385	123.270	16.238	9.687	25.925	42.828	238.110
	AN	5.547	9.975	3.404	3.202	22.128	2.515	1.235	3.750	4.471	35.629
	B	280	802	470	714	2.266	707	297	1.004	1.234	4.610
	A	53	75	45	38	54	23	33	26	35	43
Mieming	Ü	41.478	4.410	5.411	1.838	53.137	3.286	2.232	5.518	13.632	72.287
	AN	9.952	970	1.352	337	12.611	402	268	670	1.459	14.740
	B	258	46	96	72	472	84	40	124	296	892
	A	161	96	56	26	113	39	56	45	46	81

Tab. 1: Übernachtungen, Ankünfte, Betten und Auslastung (in Tagen) nach Unterkunftsarten – Sommer 2004

Bezirk/ Gemeinde		Gewerbliche Betriebe					Privatquartiere				insgesamt
		*****/****	***	**/*	Gewerbliche Ferienwhg.	Gewerblich gesamt	nicht Bauernh.	Bauernhof	Privat gesamt	Private Ferienwhg.	
Mils/Imst	Ü	0	0	2.481	0	2.481	370	0	370	64	2.915
	AN	0	0	2.193	0	2.193	125	0	125	10	2.328
	B	0	0	39	0	39	16	0	16	4	59
	A	.	.	64	.	64	23	.	23	16	49
Mötz	Ü	0	0	0	0	0	63	0	63	636	699
	AN	0	0	0	0	0	13	0	13	85	98
	B	0	0	0	0	0	2	0	2	16	18
	A	32	.	32	40	39
Nassereith	Ü	8.189	7.877	2.200	4.719	22.985	5.274	521	5.795	3.769	56.050
	AN	3.304	2.938	665	820	7.727	1.331	113	1.444	402	14.880
	B	75	146	88	31	340	135	10	145	99	584
	A	109	54	25	152	68	39	52	40	38	56
Obsteig	Ü	30.829	10.075	23.541	2.425	66.870	539	3.815	4.354	14.565	85.900
	AN	6.155	1.691	3.532	290	11.668	71	547	618	1.506	13.864
	B	302	79	318	48	747	18	65	83	282	1.163
	A	102	128	74	51	90	30	59	52	52	74
Oetz	Ü	28.925	19.645	23.487	7.686	79.743	16.137	1.177	17.314	18.331	115.388
	AN	6.246	4.258	4.954	934	16.392	2.628	141	2.769	2.469	21.630
	B	235	438	272	166	1.111	257	16	273	363	1.747
	A	123	45	86	46	72	63	74	63	50	66
Rietz	Ü	0	0	2.513	0	2.513	158	132	290	416	3.219
	AN	0	0	465	0	465	27	30	57	68	590
	B	0	0	28	0	28	4	6	10	4	42
	A	.	.	90	.	90	40	22	29	104	77

Tab. 1: Übernachtungen, Ankünfte, Betten und Auslastung (in Tagen) nach Unterkunftsarten – Sommer 2004

Bezirk/ Gemeinde		Gewerbliche Betriebe					Privatquartiere				insgesamt
		*****/****	***	**/*	Gewerbliche Ferienwhg.	Gewerblich gesamt	nicht Bauernh.	Bauernhof	Privat gesamt	Private Ferienwhg.	
Roppen	Ü	0	5.037	0	0	5.037	699	1.523	2.222	1.859	9.118
	AN	0	1.560	0	0	1.560	138	314	452	225	2.237
	B	0	94	0	0	94	30	37	67	42	203
	A	.	54	.	.	54	23	41	33	44	45
St.Leonhard/Pitztal	Ü	54.109	57.218	13.929	8.706	133.962	2.838	2.648	5.486	14.962	160.676
	AN	10.604	10.677	2.709	1.376	25.366	637	399	1.036	2.248	30.139
	B	542	1.260	322	267	2.391	184	185	369	729	3.868
	A	100	45	43	33	56	15	14	15	21	42
Sautens	Ü	8.501	7.628	9.309	97	25.535	6.909	694	7.603	12.569	45.707
	AN	1.464	1.525	1.916	46	4.951	1.110	111	1.221	1.199	7.371
	B	133	111	235	9	488	192	34	226	219	933
	A	64	69	40	11	52	36	20	34	57	49
Silz	Ü	4.393	1.143	7.906	595	14.037	630	183	813	424	15.274
	AN	944	292	3.258	50	4.544	124	68	192	54	4.790
	B	580	185	190	54	1.009	65	20	85	36	1.170
	A	8	6	42	11	14	10	9	10	12	13
Sölden	Ü	128.542	90.693	60.257	30.867	310.359	14.568	5.045	19.613	27.076	371.703
	AN	28.372	20.951	13.967	5.132	68.422	3.418	1.029	4.447	4.641	81.788
	B	2.609	3.235	2.459	1.047	9.350	729	206	935	1.478	11.908
	A	49	28	25	29	33	20	24	21	18	30
Stams	Ü	0	0	822	0	822	1.549	0	1.549	0	10.160
	AN	0	0	493	0	493	395	0	395	0	2.344
	B	0	0	83	0	83	50	8	58	7	218
	A	.	.	10	.	10	31	0	27	0	19

Tab. 1: Übernachtungen, Ankünfte, Betten und Auslastung (in Tagen) nach Unterkunftsarten – Sommer 2004

Bezirk/ Gemeinde		Gewerbliche Betriebe				Privatquartiere					insgesamt
		*****/****	***	**/*	Gewerbliche Ferienwhg.	Gewerblich gesamt	nicht Bauernh.	Bauernhof	Privat gesamt	Private Ferienwhg.	
Tarrenz	Ü	0	15.243	8.137	0	23.380	3.190	1.275	4.465	5.280	33.125
	AN	0	3.858	2.128	0	5.986	666	218	884	606	7.476
	B	0	195	120	0	315	104	28	132	136	583
	A	.	78	68	.	74	31	46	34	39	57
Umhausen	Ü	0	19.431	11.503	962	31.896	8.940	4.042	12.982	27.368	87.470
	AN	0	3.922	2.105	159	6.186	1.398	728	2.126	3.003	15.386
	B	0	262	216	139	617	277	135	412	492	1.610
	A	.	74	53	7	52	32	30	32	56	47
Wenns	Ü	16.981	20.694	1.419	611	39.705	4.320	885	5.205	12.468	57.378
	AN	3.218	3.803	370	67	7.458	865	147	1.012	1.468	9.938
	B	132	214	63	36	445	150	55	205	422	1.072
	A	129	97	23	17	89	29	16	25	30	54
INNSBRUCK-LAND	Ü	853.233	552.608	263.727	117.010	1.786.578	143.180	49.123	192.303	326.696	2.526.366
	AN	196.724	156.854	73.675	15.639	442.892	26.607	8.108	34.715	36.667	576.753
	B	9.354	7.720	7.005	2.856	26.935	5.250	1.802	7.052	9.675	45.304
	A	91	72	38	41	66	27	27	27	34	53
Absam	Ü	3.424	1.537	2.407	0	7.368	516	732	1.248	1.657	11.591
	AN	2.036	716	477	0	3.229	37	91	128	152	4.827
	B	62	16	44	0	122	16	10	26	30	227
	A	55	96	55	.	60	32	73	48	55	51
Aldrans	Ü	0	7.067	510	0	7.577	3.083	765	3.848	647	12.072
	AN	0	2.079	165	0	2.244	634	152	786	77	3.107
	B	0	71	12	14	97	89	55	144	27	268
	A	.	100	43	0	78	35	14	27	24	45

Tab. 1: Übernachtungen, Ankünfte, Betten und Auslastung (in Tagen) nach Unterkunftsarten – Sommer 2004

Bezirk/ Gemeinde		Gewerbliche Betriebe				Privatquartiere					insgesamt
		*****/****	***	**/*	Gewerbliche Ferienwhg.	Gewerblich gesamt	nicht Bauernh.	Bauernhof	Privat gesamt	Private Ferienwhg.	
Ampass	Ü	0	6.539	1.533	0	8.072	179	265	444	82	8.598
	AN	0	3.750	151	0	3.901	50	50	100	5	4.006
	B	0	49	24	0	73	6	6	12	4	89
	A	.	133	64	.	111	30	44	37	21	97
Axams	Ü	1.013	13.961	7.272	10.842	33.088	2.460	0	2.460	6.517	42.065
	AN	281	6.499	2.837	1.483	11.100	590	0	590	725	12.415
	B	84	264	200	169	717	92	0	92	286	1.095
	A	12	53	36	64	46	27	.	27	23	38
Baumkirchen	Ü	0	0	1.257	0	1.257	0	0	0	0	1.257
	AN	0	0	156	0	156	0	0	0	0	156
	B	0	0	72	0	72	6	0	6	0	78
	A	.	.	17	.	17	0	.	0	.	16
Birgitz	Ü	0	10.384	336	885	11.605	0	507	507	996	13.108
	AN	0	2.618	110	142	2.870	0	77	77	132	3.079
	B	0	110	20	20	150	7	14	21	42	213
	A	.	94	17	44	77	0	36	24	24	62
Ellbögen	Ü	0	0	1.412	358	1.770	95	0	95	1.828	4.520
	AN	0	0	420	117	537	18	0	18	264	1.646
	B	0	0	34	20	54	11	4	15	41	122
	A	.	.	42	18	33	9	0	6	45	37
Flauring	Ü	0	0	882	0	882	105	0	105	862	1.849
	AN	0	0	275	0	275	12	0	12	97	384
	B	0	0	16	0	16	4	0	4	25	45
	A	.	.	55	.	55	26	.	26	34	41

Tab. 1: Übernachtungen, Ankünfte, Betten und Auslastung (in Tagen) nach Unterkunftsarten – Sommer 2004

Bezirk/ Gemeinde		Gewerbliche Betriebe				Gewerblich gesamt	nicht Bauernh.	Privatquartiere			insgesamt
		*****/****	***	**/*	Gewerbliche Ferienwhg.			Bauernhof	Privat gesamt	Private Ferienwhg.	
Fritzens	Ü	0	1.376	0	0	1.376	263	291	554	0	1.930
	AN	0	515	0	0	515	64	50	114	0	629
	B	0	22	0	0	22	17	8	25	10	57
	A	.	63	.	.	63	15	36	22	0	34
Fulpmes	Ü	47.519	33.284	15.189	7.374	103.366	7.650	2.528	10.178	15.758	129.302
	AN	7.720	5.836	2.587	798	16.941	1.158	364	1.522	1.873	20.336
	B	618	542	344	221	1.725	364	74	438	589	2.752
	A	77	61	44	33	60	21	34	23	27	47
Gnadenwald	Ü	0	3.327	1.817	0	5.144	542	280	822	2.382	8.348
	AN	0	1.766	605	0	2.371	108	50	158	407	2.936
	B	0	75	22	0	97	14	4	18	42	157
	A	.	44	83	.	53	39	70	46	57	53
Götzens	Ü	20.106	6.810	528	9.541	36.985	1.070	0	1.070	3.465	41.679
	AN	5.089	1.763	125	2.526	9.503	243	0	243	311	10.157
	B	150	105	12	116	383	49	6	55	103	574
	A	134	65	44	82	97	22	0	19	34	73
Gries/Brenner	Ü	0	1.588	5.092	1.978	8.658	2.360	217	2.577	3.481	16.219
	AN	0	1.169	2.852	155	4.176	954	34	988	712	6.318
	B	0	93	91	35	219	98	26	124	104	493
	A	.	17	56	57	40	24	8	21	33	33
Gries/Sellrain	Ü	0	8.337	5.017	680	14.034	2.608	1.237	3.845	3.479	21.358
	AN	0	1.088	1.287	126	2.501	353	147	500	459	3.460
	B	0	78	197	28	303	135	51	186	172	661
	A	.	107	25	24	46	19	24	21	20	32

Tab. 1: Übernachtungen, Ankünfte, Betten und Auslastung (in Tagen) nach Unterkunftsarten – Sommer 2004

Bezirk/ Gemeinde		Gewerbliche Betriebe					Privatquartiere				insgesamt
		*****/****	***	**/*	Gewerbliche Ferienwhg.	Gewerblich gesamt	nicht Bauernh.	Bauernhof	Privat gesamt	Private Ferienwhg.	
Grinzens	Ü	0	0	225	0	225	38	0	38	0	311
	AN	0	0	44	0	44	4	0	4	0	86
	B	0	0	18	0	18	6	0	6	8	74
	A	.	.	13	.	13	6	.	6	0	4
Gschnitz	Ü	4.018	0	7.159	181	11.358	1.770	1.338	3.108	2.404	16.870
	AN	1.209	0	2.372	28	3.609	245	180	425	253	4.287
	B	52	0	168	9	229	51	72	123	80	432
	A	77	.	43	20	50	35	19	25	30	39
Hall/Tirol	Ü	9.525	8.709	3.919	0	22.153	148	0	148	1.062	34.641
	AN	6.013	5.841	1.816	0	13.670	72	0	72	109	18.484
	B	144	113	40	0	297	5	0	5	18	324
	A	66	77	98	.	75	30	.	30	59	73
Hatting	Ü	0	1.832	0	0	1.832	0	882	882	0	2.714
	AN	0	417	0	0	417	0	116	116	0	533
	B	0	36	0	0	36	0	18	18	4	58
	A	.	51	.	.	51	.	49	49	0	47
Inzing	Ü	0	2.585	1.027	0	3.612	404	935	1.339	388	5.339
	AN	0	852	446	0	1.298	66	234	300	57	1.655
	B	0	84	84	0	168	19	19	38	19	225
	A	.	31	12	.	22	21	49	35	20	24
Kematen/Tirol	Ü	0	0	4.911	0	4.911	1.972	0	1.972	395	7.317
	AN	0	0	2.217	0	2.217	582	0	582	57	2.864
	B	0	0	96	4	100	30	4	34	8	148
	A	.	.	51	0	49	66	0	58	49	49

Tab. 1: Übernachtungen, Ankünfte, Betten und Auslastung (in Tagen) nach Unterkunftsarten – Sommer 2004

Bezirk/ Gemeinde		Gewerbliche Betriebe				Privatquartiere					insgesamt
		*****/****	***	**/*	Gewerbliche Ferienwhg.	Gewerblich gesamt	nicht Bauernh.	Bauernhof	Privat gesamt	Private Ferienwhg.	
Kolsass	Ü	0	5.255	2.411	0	7.666	593	149	742	0	8.408
	AN	0	2.138	210	0	2.348	85	47	132	0	2.480
	B	0	61	18	0	79	6	8	14	5	98
	A		86	134		97	99	19	53	0	86
Kolsassberg	Ü	12.067	0	1.063	0	13.130	298	1.333	1.631	601	15.362
	AN	4.430	0	276	0	4.706	72	324	396	74	5.176
	B	71	40	12	0	123	24	37	61	72	256
	A	170	0	89		107	12	36	27	8	60
Lans	Ü	11.619	4.742	661	0	17.022	95	139	234	1.457	18.713
	AN	2.519	1.340	173	0	4.032	27	15	42	209	4.283
	B	122	99	15	0	236	9	9	18	32	286
	A	95	48	44		72	11	15	13	46	65
Leutasch	Ü	62.103	27.529	26.529	23.297	139.458	14.657	6.454	21.111	68.101	248.080
	AN	11.666	4.486	4.226	2.191	22.569	1.998	893	2.891	6.898	35.434
	B	732	497	782	436	2.447	538	185	723	1.453	4.692
	A	85	55	34	53	57	27	35	29	47	49
Matrei/Brenner	Ü	8.351	4.601	2.664	0	15.616	0	0	0	0	15.616
	AN	5.636	3.946	2.065	0	11.647	0	0	0	0	11.647
	B	80	104	40	0	224	0	0	0	0	224
	A	104	44	67		70					70
Mieders	Ü	8.336	11.741	2.100	0	22.177	3.760	807	4.567	6.351	33.141
	AN	1.662	1.748	561	0	3.971	572	134	706	645	5.324
	B	80	190	103	10	383	180	38	218	221	822
	A	104	62	20	0	58	21	21	21	29	40

Tab. 1: Übernachtungen, Ankünfte, Betten und Auslastung (in Tagen) nach Unterkunftsarten – Sommer 2004

Bezirk/ Gemeinde		Gewerbliche Betriebe				Gewerblich gesamt	Privatquartiere				insgesamt
		*****/****	***	**/*	Gewerbliche Ferienwhg.		nicht Bauernh.	Bauernhof	Privat gesamt	Private Ferienwhg.	
Mils/Hall	Ü	11.107	0	0	0	11.107	2.131	0	2.131	85	13.795
	AN	7.036	0	0	0	7.036	363	0	363	21	7.556
	B	140	0	0	0	140	75	0	75	10	225
	A	79				79	28		28	9	59
Mühlbachl	Ü	0	10.526	3.397	0	13.923	572	517	1.089	601	15.613
	AN	0	5.738	1.434	0	7.172	356	245	601	68	7.841
	B	0	143	105	0	248	33	20	53	25	326
	A		74	32		56	17	26	21	24	48
Mutters	Ü	7.690	11.186	2.130	933	21.939	1.887	1.775	3.662	5.196	32.424
	AN	2.578	3.025	896	199	6.698	374	408	782	675	8.643
	B	144	159	59	24	386	45	39	84	137	645
	A	53	70	36	39	57	42	46	44	38	50
Natters	Ü	0	956	3.452	1.304	5.712	873	1.015	1.888	1.544	57.925
	AN	0	317	2.057	172	2.546	168	282	450	205	17.917
	B	0	9	129	30	168	35	28	63	46	277
	A		106	27	43	34	25	36	30	34	33
Navis	Ü	0	422	1.255	616	2.293	1.558	394	1.952	2.072	7.420
	AN	0	132	256	164	552	315	74	389	283	1.567
	B	0	47	40	30	117	45	44	89	98	331
	A		9	31	21	20	35	9	22	21	22
Neustift/Stubaital	Ü	176.447	76.885	31.929	22.700	307.961	33.622	9.238	42.860	66.362	467.304
	AN	32.162	12.885	6.102	3.282	54.431	5.707	1.670	7.377	8.408	78.864
	B	1.889	1.003	972	548	4.412	1.199	331	1.530	1.957	8.334
	A	93	77	33	41	70	28	28	28	34	54

Tab. 1: Übernachtungen, Ankünfte, Betten und Auslastung (in Tagen) nach Unterkunftsarten – Sommer 2004

Bezirk/ Gemeinde		Gewerbliche Betriebe					Privatquartiere				insgesamt
		*****/****	***	**/*	Gewerbliche Ferienwhg.	Gewerblich gesamt	nicht Bauernh.	Bauernhof	Privat gesamt	Private Ferienwhg.	
Oberhofen/Inntal	Ü	0	0	0	0	0	634	612	1.246	2.015	3.261
	AN	0	0	0	0	0	71	96	167	162	329
	B	0	0	0	0	0	10	19	29	64	93
	A						63	32	43	31	35
Oberberg/Brenner	Ü	0	3.617	1.981	0	5.598	616	1.325	1.941	3.299	14.988
	AN	0	1.106	623	0	1.729	98	222	320	335	3.644
	B	0	60	60	10	130	31	86	117	117	424
	A		60	33	0	43	20	15	17	28	35
Oberperfuss	Ü	0	10.232	2.483	713	13.428	1.527	140	1.667	8.283	23.392
	AN	0	4.092	622	222	4.936	164	16	180	920	6.050
	B	0	116	57	18	191	56	6	62	263	520
	A		88	44	40	70	27	23	27	31	45
Patsch	Ü	0	4.719	0	1.523	6.242	793	454	1.247	98	7.876
	AN	0	2.159	0	216	2.375	220	147	367	18	3.000
	B	0	155	0	20	175	22	14	36	6	257
	A		30		76	36	36	32	35	16	31
Pettnau	Ü	0	0	3.985	0	3.985	0	91	91	147	5.994
	AN	0	0	1.342	0	1.342	0	9	9	17	1.968
	B	0	0	44	0	44	0	5	5	2	51
	A			91		91		18	18	74	83
Pfaffenhofen	Ü	0	4.540	0	0	4.540	403	0	403	652	5.595
	AN	0	600	0	0	600	82	0	82	174	856
	B	0	57	0	0	57	20	0	20	4	91
	A		80			80	20		20	163	61

Tab. 1: Übernachtungen, Ankünfte, Betten und Auslastung (in Tagen) nach Unterkunftsarten – Sommer 2004

Bezirk/ Gemeinde		Gewerbliche Betriebe				Gewerblich gesamt	nicht Bauernh.	Privatquartiere			insgesamt
		*****/****	***	**/*	Gewerbliche Ferienwhg.			Bauernhof	Privat gesamt	Private Ferienwhg.	
Pfons	Ü	0	2.001	0	0	2.001	477	2	479	727	10.393
	AN	0	1.209	0	0	1.209	100	2	102	94	3.980
	B	0	48	0	0	48	20	8	28	29	237
	A	.	42	.	.	42	24	0	17	25	44
Polling/Tirol	Ü	0	0	0	0	0	32	0	32	0	32
	AN	0	0	0	0	0	6	0	6	0	6
	B	0	0	0	0	0	8	0	8	0	8
	A	4	.	4	.	4
Ranggen	Ü	0	0	0	0	0	277	0	277	243	520
	AN	0	0	0	0	0	39	0	39	15	54
	B	0	0	0	0	0	5	0	5	9	14
	A	55	.	55	27	37
Reith/Seefeld	Ü	18.796	7.296	26.077	3.035	55.204	1.698	209	1.907	4.924	63.506
	AN	7.239	1.931	8.501	320	17.991	337	26	363	523	20.348
	B	244	96	514	46	900	93	16	109	195	1.204
	A	77	76	51	66	61	18	13	17	25	53
Rinn	Ü	4.401	3.929	3.051	0	11.381	983	2.480	3.463	2.539	25.861
	AN	1.759	1.293	1.028	0	4.080	113	160	273	150	5.666
	B	69	103	87	0	259	24	20	44	72	415
	A	64	38	35	.	44	41	124	79	35	53
Rum	Ü	0	15.056	5.384	0	20.440	4.127	1.134	5.261	747	26.448
	AN	0	9.485	1.228	0	10.713	1.021	240	1.261	81	12.055
	B	0	134	91	0	225	57	14	71	22	318
	A	.	112	59	.	91	72	81	74	34	83

Tab. 1: Übernachtungen, Ankünfte, Betten und Auslastung (in Tagen) nach Unterkunftsarten – Sommer 2004

Bezirk/ Gemeinde		Gewerbliche Betriebe					Privatquartiere				insgesamt
		*****/****	***	**/*	Gewerbliche Ferienwhg.	Gewerblich gesamt	nicht Bauernh.	Bauernhof	Privat gesamt	Private Ferienwhg.	
St.Sigmund/Sellrain	Ü	0	2.972	1.649	852	5.473	376	358	734	914	10.331
	AN	0	832	269	104	1.205	65	60	125	107	2.416
	B	0	78	222	12	312	32	60	92	26	495
	A	.	38	7	71	18	12	6	8	35	21
Scharnitz	Ü	0	3.098	2.938	3.068	9.104	2.213	614	2.827	4.416	23.223
	AN	0	985	869	388	2.242	425	120	545	457	6.390
	B	0	52	127	47	226	101	11	112	107	445
	A	.	60	23	65	40	22	56	25	41	52
Schmirn	Ü	0	0	37	0	37	1.521	2.258	3.779	3.709	7.525
	AN	0	0	28	0	28	273	324	597	433	1.058
	B	0	0	33	0	33	78	142	220	54	307
	A	.	.	1	.	1	20	16	17	69	25
Schönberg/Stubaital	Ü	0	14.716	450	200	15.366	3.506	0	3.506	983	19.855
	AN	0	7.082	61	35	7.178	1.924	0	1.924	111	9.213
	B	0	172	7	9	188	129	0	129	25	342
	A	.	86	64	22	82	27	.	27	39	58
Seefeld/Tirol	Ü	337.166	107.891	26.795	18.536	490.388	12.775	276	13.051	45.443	556.644
	AN	64.947	19.395	5.533	2.021	91.896	2.198	27	2.225	4.661	101.961
	B	3.263	1.169	800	548	5.780	438	20	458	1.591	7.829
	A	103	92	33	34	85	29	14	28	29	70
Sellrain	Ü	0	0	1.163	0	1.163	449	260	709	1.211	3.083
	AN	0	0	358	0	358	59	47	106	142	606
	B	0	0	58	0	58	15	20	35	50	143
	A	.	.	20	.	20	30	13	20	24	22

Tab. 1: Übernachtungen, Ankünfte, Betten und Auslastung (in Tagen) nach Unterkunftsarten – Sommer 2004

Bezirk/ Gemeinde		Gewerbliche Betriebe					Privatquartiere				insgesamt
		*****/****	***	**/*	Gewerbliche Ferienwhg.	Gewerblich gesamt	nicht Bauernh.	Bauernhof	Privat gesamt	Private Ferienwhg.	
Sistrans	Ü	0	0	1.810	0	1.810	0	0	0	206	2.016
	AN	0	0	389	0	389	0	0	0	17	406
	B	0	0	91	0	91	0	0	0	9	100
	A	.	.	20	.	20	.	.	.	23	20
Steinach/Brenner	Ü	12.924	8.763	5.694	738	28.119	3.678	1.349	5.027	4.827	37.973
	AN	5.132	3.153	1.473	93	9.851	892	156	1.048	499	11.398
	B	190	138	54	72	454	145	29	174	208	836
	A	68	64	105	10	62	25	47	29	23	45
Telfes/Stubai	Ü	4.125	14.270	6.436	2.974	27.805	4.721	842	5.563	5.079	38.447
	AN	750	2.013	1.570	390	4.723	489	87	576	569	5.868
	B	52	221	163	65	501	147	65	212	246	1.001
	A	79	65	39	46	55	32	13	26	21	38
Telfs	Ü	71.662	37.102	6.986	3.810	119.560	4.575	591	5.166	9.249	138.046
	AN	16.554	9.701	2.323	370	28.948	656	80	736	1.179	31.185
	B	927	412	167	192	1.698	92	23	115	180	2.158
	A	77	90	42	20	70	50	26	45	51	64
Thaur	Ü	11.038	0	0	0	11.038	1.769	0	1.769	93	12.900
	AN	4.721	0	0	0	4.721	394	0	394	0	5.115
	B	124	0	0	0	124	49	0	49	3	176
	A	89	.	.	.	89	36	.	36	31	73
Trins	Ü	0	22.773	277	595	23.645	3.591	1.541	5.132	7.071	35.848
	AN	0	12.115	26	47	12.188	453	151	604	698	13.490
	B	0	329	21	21	371	238	43	281	259	911
	A	.	69	13	28	64	15	36	18	27	39

Tab. 1: Übernachtungen, Ankünfte, Betten und Auslastung (in Tagen) nach Unterkunftsarten – Sommer 2004

Bezirk/ Gemeinde		Gewerbliche Betriebe				Privatquartiere					insgesamt
		*****/****	***	**/*	Gewerbliche Ferienwhg.	Gewerblich gesamt	nicht Bauernh.	Bauernhof	Privat gesamt	Private Ferienwhg.	
Tufes	Ü	0	8.027	11.000	0	19.027	631	246	877	4.350	28.074
	AN	0	2.690	4.109	0	6.799	109	39	148	394	8.530
	B	0	100	319	0	419	37	15	52	119	716
	A		80	34		45	17	16	17	37	39
Unterperfuss	Ü	0	0	470	0	470	1.935	0	1.935	0	3.680
	AN	0	0	208	0	208	106	0	106	0	854
	B	0	0	17	0	17	11	0	11	0	28
	A			28		28	176		176		86
Vals	Ü	0	0	1.710	0	1.710	567	1	568	1.575	6.618
	AN	0	0	377	0	377	183	1	184	165	1.234
	B	0	0	63	0	63	26	4	30	36	249
	A			27		27	22	0	19	44	27
Völs	Ü	0	0	0	0	0	33	248	281	0	985
	AN	0	0	0	0	0	3	126	129	0	504
	B	0	0	0	0	0	10	6	16	0	16
	A						3	41	18		18
Volders	Ü	0	0	1.941	44	1.985	125	162	287	2.430	29.064
	AN	0	0	1.251	9	1.260	39	25	64	193	7.800
	B	0	0	36	19	55	10	4	14	77	171
	A			54	2	36	13	41	21	32	27
Wattenberg	Ü	0	0	394	0	394	0	19	19	1.542	2.087
	AN	0	0	218	0	218	0	15	15	255	617
	B	0	0	35	0	35	0	6	6	51	110
	A			11		11		3	3	30	19

Tab. 1: Übernachtungen, Ankünfte, Betten und Auslastung (in Tagen) nach Unterkunftsarten – Sommer 2004

Bezirk/ Gemeinde		Gewerbliche Betriebe				Privatquartiere					insgesamt
		*****/****	***	**/*	Gewerbliche Ferienwhg.	Gewerblich gesamt	nicht Bauernh.	Bauernhof	Privat gesamt	Private Ferienwhg.	
Wattens	Ü	0	4.733	4.651	0	9.384	327	189	516	1.646	11.546
	AN	0	3.404	2.271	0	5.675	28	63	91	147	5.913
	B	0	92	88	0	180	14	8	22	26	228
	A	.	51	53	.	52	23	24	23	63	51
Wildermieming	Ü	0	15.694	6.662	233	22.589	1.242	1.924	3.166	7.494	33.249
	AN	0	2.945	1.137	41	4.123	162	232	394	795	5.312
	B	0	178	56	63	297	53	48	101	96	494
	A	.	88	119	4	76	23	40	31	78	67
Zirl	Ü	9.796	0	1.619	0	11.415	2.270	0	2.270	3.011	22.417
	AN	5.585	0	663	0	6.248	671	0	671	180	10.830
	B	117	0	26	0	143	71	0	71	61	309
	A	84	.	62	.	80	32	.	32	49	68
KITZBÜHEL	Ü	889.104	580.564	320.548	151.709	1.941.925	138.343	79.079	217.422	302.219	2.628.673
	AN	181.860	106.680	69.722	18.449	376.711	21.695	12.057	33.752	36.151	479.064
	B	8.321	8.603	7.516	4.131	28.571	5.804	2.929	8.733	10.159	49.071
	A	107	67	43	37	68	24	27	25	30	51
Aurach/Kitzbüchel	Ü	0	23.035	2.631	1.132	26.798	2.201	1.254	3.455	1.321	31.628
	AN	0	4.407	757	283	5.447	545	226	771	202	6.474
	B	0	242	142	16	400	129	65	194	74	708
	A	.	95	19	71	67	17	19	18	18	45
Brixen/Thale	Ü	18.765	14.481	6.808	8.396	48.450	3.887	5.287	9.174	14.270	82.914
	AN	3.508	3.112	1.346	1.043	9.009	663	894	1.557	1.731	14.490
	B	188	307	316	292	1.103	286	121	407	664	2.254
	A	100	47	22	29	44	14	44	23	21	35

Tab. 1: Übernachtungen, Ankünfte, Betten und Auslastung (in Tagen) nach Unterkunftsarten – Sommer 2004

Bezirk/ Gemeinde		Gewerbliche Betriebe				Privatquartiere					insgesamt
		*****/****	***	**/*	Gewerbliche Ferienwhg.	Gewerblich gesamt	nicht Bauernh.	Bauernhof	Privat gesamt	Private Ferienwhg.	
Fieberbrunn	Ü	76.753	31.889	14.304	9.421	132.367	10.539	3.444	13.983	27.355	198.243
	AN	12.946	5.843	2.237	1.063	22.089	1.446	459	1.905	3.111	30.947
	B	520	521	385	254	1.680	501	177	678	970	3.408
	A	148	61	37	37	79	21	19	21	28	51
Going/Wilden Kaiser	Ü	68.928	16.635	37.471	3.944	126.978	6.034	7.250	13.284	21.871	162.812
	AN	18.072	3.653	5.901	490	28.116	851	1.089	1.940	2.736	32.830
	B	517	212	595	101	1.425	274	218	492	529	2.460
	A	133	78	63	39	89	22	33	27	41	66
Hochfilzen	Ü	0	3.740	1.352	1.042	6.134	973	877	1.850	7.543	15.619
	AN	0	908	175	125	1.208	180	151	331	1.049	2.602
	B	0	108	40	74	222	61	26	87	259	583
	A	.	35	34	14	28	16	34	21	29	27
Hopfgarten/Brixental	Ü	42.242	36.382	36.042	7.640	122.306	9.247	3.223	12.470	27.672	167.992
	AN	6.911	6.868	12.879	893	27.551	1.383	524	1.907	3.699	33.749
	B	333	378	522	280	1.513	442	155	597	862	3.080
	A	127	96	69	27	81	21	21	21	32	54
Itter	Ü	0	18.069	10.158	20	28.247	703	488	1.191	2.790	50.028
	AN	0	2.619	4.449	2	7.070	142	66	208	347	10.571
	B	0	159	233	31	423	93	59	152	152	727
	A	.	114	44	1	67	8	8	8	18	44
Jochberg	Ü	8.253	0	2.096	1.482	11.831	4.913	560	5.473	2.226	19.530
	AN	2.031	0	945	246	3.222	918	111	1.029	304	4.555
	B	130	0	102	69	301	144	51	195	122	618
	A	63	.	21	21	39	34	11	28	18	32

Tab. 1: Übernachtungen, Ankünfte, Betten und Auslastung (in Tagen) nach Unterkunftsarten – Sommer 2004

Bezirk/ Gemeinde		Gewerbliche Betriebe					Privatquartiere					insgesamt
		*****/****	***	**/*	Gewerbliche Ferienwhg.	Gewerblich gesamt	nicht Bauernh.	Bauernhof	Privat gesamt	Private Ferienwhg.		
Kirchberg/Tirol	Ü	108.511	122.557	29.570	33.281	293.919	6.944	9.783	16.727	16.712	331.643	
	AN	24.002	21.189	5.476	4.686	55.353	1.175	1.653	2.828	2.038	61.781	
	B	1.296	1.926	941	888	5.051	525	448	973	851	7.130	
	A	84	64	31	37	58	13	22	17	20	47	
Kirchdorf/Tirol	Ü	71.624	63.875	14.499	15.949	165.947	6.333	3.882	10.215	6.886	183.048	
	AN	11.985	9.396	3.593	1.656	26.630	1.105	544	1.649	760	29.039	
	B	446	729	480	414	2.069	266	143	409	264	2.742	
	A	161	88	30	39	80	24	27	25	26	67	
Kitzbühel	Ü	173.408	65.214	14.550	1.663	254.835	7.890	3.711	11.601	17.551	295.916	
	AN	42.735	13.441	4.246	362	60.784	1.502	630	2.132	2.410	69.963	
	B	2.220	1.390	656	86	4.352	547	108	655	736	5.860	
	A	78	47	22	19	59	14	34	18	24	49	
Kössen	Ü	161.563	16.304	27.909	9.922	215.698	20.913	11.408	32.321	27.553	329.040	
	AN	27.462	3.057	4.640	1.016	36.175	3.047	1.563	4.610	2.816	52.286	
	B	1.060	216	543	163	1.982	644	352	996	782	3.861	
	A	152	75	51	61	109	32	32	32	35	72	
Oberndorf/Tirol	Ü	40.247	29.505	4.627	2.755	77.134	3.799	3.875	7.674	7.926	94.577	
	AN	7.813	5.252	827	348	14.240	594	521	1.115	1.101	16.976	
	B	331	248	102	20	701	183	165	348	438	1.587	
	A	122	119	45	138	110	21	23	22	18	60	
Reith/Kitzbühel	Ü	23.414	6.883	10.705	696	41.698	2.558	2.556	5.114	6.806	53.618	
	AN	7.310	1.038	2.465	66	10.879	495	397	892	861	12.632	
	B	196	144	170	67	577	153	109	262	164	1.003	
	A	119	48	63	10	72	17	23	20	42	53	

Tab. 1: Übernachtungen, Ankünfte, Betten und Auslastung (in Tagen) nach Unterkunftsarten – Sommer 2004

Bezirk/ Gemeinde		Gewerbliche Betriebe				Privatquartiere					insgesamt
		*****/****	***	**/*	Gewerbliche Ferienwhg.	Gewerblich gesamt	nicht Bauernh.	Bauernhof	Privat gesamt	Private Ferienwhg.	
St.Jakob/Haus	Ü	12.866	0	1.871	1.055	15.792	3.575	732	4.307	8.655	30.383
	AN	1.997	0	320	148	2.465	556	115	671	929	4.600
	B	128	0	64	74	266	111	31	142	286	805
	A	101	.	29	14	59	32	24	30	30	38
St.Johann/Tirol	Ü	39.047	55.445	44.049	20.306	158.847	10.798	3.803	14.601	35.291	217.231
	AN	6.925	11.642	9.119	2.469	30.155	1.781	546	2.327	4.363	39.416
	B	451	859	942	420	2.672	396	185	581	976	4.426
	A	87	65	47	48	59	27	21	25	36	48
St.Ulrich/Pillersee	Ü	4.516	21.046	12.070	16.542	54.174	6.617	2.273	8.890	27.001	97.815
	AN	918	3.679	1.784	1.884	8.265	935	288	1.223	2.843	13.526
	B	84	171	208	383	846	111	63	174	647	1.786
	A	54	123	58	43	64	60	36	51	42	55
Schwendt	Ü	0	1.092	9.241	350	10.683	2.183	3.505	5.688	4.120	22.302
	AN	0	289	1.091	34	1.414	279	475	754	396	2.778
	B	0	54	147	25	226	99	86	185	132	592
	A	.	20	63	14	47	22	41	31	31	38
Waidring	Ü	10.296	11.454	14.912	3.311	39.973	11.463	6.072	17.535	12.990	78.120
	AN	1.895	2.184	2.167	335	6.581	1.494	845	2.339	1.450	11.687
	B	101	293	286	130	810	320	182	502	450	1.762
	A	102	39	52	25	49	36	33	35	29	40
Westendorf	Ü	28.671	42.958	25.683	12.802	110.114	16.773	5.096	21.869	25.680	166.214
	AN	5.350	8.103	5.305	1.300	20.058	2.604	960	3.564	3.005	28.162
	B	320	646	642	344	1.952	519	185	704	801	3.679
	A	90	66	40	37	56	32	28	31	32	44

Tab. 1: Übernachtungen, Ankünfte, Betten und Auslastung (in Tagen) nach Unterkunftsarten – Sommer 2004

Bezirk/ Gemeinde		Gewerbliche Betriebe					Privatquartiere				insgesamt
		*****/****	***	**/*	Gewerbliche Ferienwhg.	Gewerblich gesamt	nicht Bauernh.	Bauernhof	Privat gesamt	Private Ferienwhg.	
KUFSTEIN	Ü	519.801	564.841	320.777	113.495	1.518.914	145.623	76.177	221.800	238.210	2.185.928
	AN	102.590	120.745	65.154	13.999	302.488	22.325	11.350	33.675	28.696	424.335
	B	5.596	7.777	8.896	2.260	24.529	4.754	2.549	7.303	6.487	39.937
	A	93	73	36	50	62	31	30	30	37	51
Alpbach	Ü	27.217	21.948	10.155	7.359	66.679	10.428	1.671	12.099	22.653	102.086
	AN	5.877	4.256	1.990	1.262	13.385	1.671	228	1.899	2.921	18.340
	B	272	325	273	254	1.124	281	49	330	848	2.338
	A	100	68	37	29	59	37	34	37	27	44
Angath	Ü	0	2.838	8.901	0	11.739	567	426	993	0	12.732
	AN	0	2.019	8.871	0	10.890	136	49	185	0	11.075
	B	0	46	102	0	148	24	4	28	8	184
	A	.	62	87	.	79	24	107	35	0	69
Angerberg	Ü	0	3.673	3.007	0	6.680	1.617	3.361	4.978	3.900	15.558
	AN	0	908	492	0	1.400	184	388	572	297	2.269
	B	0	40	76	0	116	56	96	152	144	440
	A	.	92	40	.	58	29	35	33	27	35
Bad Häring	Ü	68.292	11.588	1.235	0	81.115	2.924	1.148	4.072	734	86.800
	AN	6.449	2.417	137	0	9.003	552	203	755	72	10.065
	B	479	118	51	0	648	58	32	90	48	786
	A	143	98	24	.	125	50	36	45	15	109
Brandenberg	Ü	0	11.043	1.813	0	12.856	2.152	776	2.928	2.408	21.125
	AN	0	1.764	276	0	2.040	324	75	399	308	5.126
	B	0	137	58	0	195	149	33	182	106	515
	A	.	81	31	.	66	14	24	16	23	41

Tab. 1: Übernachtungen, Ankünfte, Betten und Auslastung (in Tagen) nach Unterkunftsarten – Sommer 2004

Bezirk/ Gemeinde		Gewerbliche Betriebe				Gewerblich gesamt	nicht Bauernh.	Privatquartiere			insgesamt
		*****/****	***	**/*	Gewerbliche Ferienwhg.			Bauernhof	Privat gesamt	Private Ferienwhg.	
Breitenbach/Inn	Ü	0	5.025	4.422	0	9.447	2.195	4.496	6.691	2.759	26.575
	AN	0	995	891	0	1.886	307	552	859	698	4.607
	B	0	84	94	0	178	116	207	323	155	801
	A	.	60	47	.	53	19	22	21	18	33
Brixlegg	Ü	0	0	3.158	0	3.158	2.232	66	2.298	923	12.029
	AN	0	0	895	0	895	385	11	396	161	2.524
	B	0	0	146	0	146	40	18	58	34	486
	A	.	.	22	.	22	56	4	40	27	25
Ebbs	Ü	29.480	14.611	8.894	4.381	57.366	4.213	3.249	7.462	7.018	83.058
	AN	9.669	2.811	2.303	492	15.275	738	608	1.346	679	28.512
	B	332	181	223	65	801	118	140	258	96	1.286
	A	89	81	40	67	72	36	23	29	73	65
Ellmau	Ü	124.283	29.833	40.614	39.408	234.138	14.516	9.195	23.711	52.450	316.207
	AN	20.544	4.750	6.119	4.290	35.703	2.015	1.317	3.332	6.066	51.009
	B	1.006	448	657	483	2.594	433	201	634	1.349	4.640
	A	124	67	62	82	90	34	46	37	39	68
Erl	Ü	4.155	1.488	1.837	70	7.550	2.888	1.478	4.366	0	11.916
	AN	1.034	359	393	8	1.794	201	146	347	0	2.141
	B	104	22	139	6	271	90	59	149	0	420
	A	40	68	13	12	28	32	25	29	.	28
Kirchbichl	Ü	0	5.202	2.494	926	8.622	1.654	557	2.211	2.170	13.003
	AN	0	1.523	681	212	2.416	209	83	292	230	2.938
	B	0	88	184	23	295	61	39	100	57	452
	A	.	59	14	40	29	27	14	22	38	29

Tab. 1: Übernachtungen, Ankünfte, Betten und Auslastung (in Tagen) nach Unterkunftsarten – Sommer 2004

Bezirk/ Gemeinde		Gewerbliche Betriebe				Gewerblich gesamt	nicht Bauernh.	Privatquartiere			insgesamt
		*****/****	***	**/*	Gewerbliche Ferienwhg.			Bauernhof	Privat gesamt	Private Ferienwhg.	
Kramsach	Ü	11.785	22.004	5.577	1.461	40.827	4.095	1.440	5.535	4.332	147.835
	AN	3.922	5.549	898	172	10.541	673	197	870	452	28.271
	B	158	334	146	76	714	200	59	259	142	1.218
	A	75	66	38	19	57	20	24	21	31	45
Kufstein	Ü	39.166	34.429	8.890	0	82.485	4.474	1.102	5.576	2.037	101.275
	AN	19.594	16.199	3.041	0	38.834	768	195	963	265	48.398
	B	462	454	212	0	1.128	106	42	148	38	1.399
	A	85	76	42	.	73	42	26	38	54	70
Kundl	Ü	0	2.219	1.955	0	4.174	727	985	1.712	0	5.886
	AN	0	1.164	829	0	1.993	141	198	339	0	2.332
	B	0	66	118	0	184	48	92	140	0	324
	A	.	34	17	.	23	15	11	12	.	18
Langkampfen	Ü	0	5.086	121	0	5.207	4.185	2.703	6.888	928	14.168
	AN	0	1.625	40	0	1.665	560	367	927	100	3.288
	B	0	154	8	0	162	93	74	167	27	356
	A	.	33	15	.	32	45	37	41	34	37
Mariastein	Ü	0	8.986	1.999	0	10.985	157	43	200	212	11.397
	AN	0	1.901	452	0	2.353	25	12	37	24	2.414
	B	0	111	63	0	174	10	8	18	16	208
	A	.	81	32	.	63	16	5	11	13	55
Münster	Ü	0	11.591	2.116	0	13.707	1.818	2.461	4.279	3.029	22.875
	AN	0	2.552	366	0	2.918	249	282	531	273	3.960
	B	0	219	117	0	336	50	18	68	75	499
	A	.	53	18	.	41	36	137	63	40	46

Tab. 1: Übernachtungen, Ankünfte, Betten und Auslastung (in Tagen) nach Unterkunftsarten – Sommer 2004

Bezirk/ Gemeinde		Gewerbliche Betriebe				Gewerblich gesamt	nicht Bauernh.	Privatquartiere			insgesamt
		*****/****	***	**/*	Gewerbliche Ferienwhg.			Bauernhof	Privat gesamt	Private Ferienwhg.	
Niederndorf	Ü	0	4.591	5.018	0	9.609	2.724	1.931	4.655	6.233	20.497
	AN	0	1.437	861	0	2.298	385	268	653	612	3.563
	B	0	81	108	0	189	79	32	111	132	432
	A	.	57	46	.	51	34	60	42	47	47
Niederndorferberg	Ü	0	0	327	0	327	288	195	483	274	1.193
	AN	0	0	59	0	59	33	69	102	40	250
	B	0	0	18	0	18	8	4	12	16	58
	A	.	.	18	.	18	36	49	40	17	21
Radfeld	Ü	0	14.804	15.796	0	30.600	1.849	1.120	2.969	323	35.116
	AN	0	2.993	2.219	0	5.212	661	101	762	36	6.346
	B	0	105	493	0	598	28	16	44	11	733
	A	.	141	32	.	51	66	70	67	29	48
Rattenberg	Ü	0	0	1.729	0	1.729	0	0	0	0	1.729
	AN	0	0	966	0	966	0	0	0	0	966
	B	0	0	24	0	24	0	0	0	0	24
	A	.	.	72	.	72	72
Reith/Alpbachtal	Ü	26.018	16.372	14.475	16.688	73.553	19.318	7.207	26.525	19.184	119.262
	AN	5.018	2.721	2.005	1.758	11.502	2.487	976	3.463	2.020	16.985
	B	272	212	312	203	999	415	168	583	372	1.954
	A	96	77	46	82	74	47	43	45	52	61
Rettenschöss	Ü	0	0	3.416	0	3.416	1.995	1.489	3.484	1.934	8.834
	AN	0	0	728	0	728	286	218	504	286	1.518
	B	0	0	91	0	91	34	42	76	25	192
	A	.	.	38	.	38	59	35	46	77	46

Tab. 1: Übernachtungen, Ankünfte, Betten und Auslastung (in Tagen) nach Unterkunftsarten – Sommer 2004

Bezirk/ Gemeinde		Gewerbliche Betriebe				Privatquartiere					insgesamt
		*****/****	***	**/*	Gewerbliche Ferienwhg.	Gewerblich gesamt	nicht Bauernh.	Bauernhof	Privat gesamt	Private Ferienwhg.	
Scheffau/Wild.Kaiser	Ü	16.089	37.385	17.385	5.453	76.312	6.084	5.483	11.567	13.371	102.126
	AN	3.167	6.747	2.706	702	13.322	973	983	1.956	1.508	17.009
	B	187	479	1.320	202	2.188	264	181	445	386	3.019
	A	86	78	13	27	35	23	30	26	35	34
Schwoich	Ü	0	0	3.502	0	3.502	1.492	1.377	2.869	2.150	12.024
	AN	0	0	1.435	0	1.435	358	225	583	351	3.116
	B	0	0	65	0	65	65	71	136	85	286
	A	.	.	54	.	54	23	19	21	25	30
Söll	Ü	37.436	85.884	27.880	6.462	157.662	9.022	4.844	13.866	24.449	200.132
	AN	6.178	13.117	4.663	905	24.863	1.261	779	2.040	3.220	31.240
	B	376	969	776	95	2.216	512	276	788	699	3.739
	A	100	89	36	68	71	18	18	18	35	52
Thiersee	Ü	45.695	22.486	23.500	505	92.186	14.210	4.568	18.778	16.341	135.527
	AN	7.945	3.808	4.434	78	16.265	2.356	700	3.056	1.878	23.351
	B	488	186	171	144	989	378	160	538	282	1.865
	A	94	121	137	4	93	38	29	35	58	69
Walchsee	Ü	72.558	10.794	37.482	21.310	142.144	9.204	7.222	16.426	15.970	208.171
	AN	11.280	1.490	5.774	2.618	21.162	1.390	1.140	2.530	1.916	31.026
	B	1.040	88	605	397	2.130	248	209	457	368	3.009
	A	70	123	62	54	67	37	35	36	43	61
Wildschönau	Ü	17.627	159.535	57.401	8.405	242.968	15.063	4.235	19.298	28.551	299.653
	AN	1.913	27.095	8.288	1.147	38.443	2.168	599	2.767	3.803	46.704
	B	420	2.522	2.046	270	5.258	707	189	896	866	7.504
	A	42	63	28	31	46	21	22	22	33	40

Tab. 1: Übernachtungen, Ankünfte, Betten und Auslastung (in Tagen) nach Unterkunftsarten – Sommer 2004

Bezirk/ Gemeinde		Gewerbliche Betriebe				Privatquartiere					insgesamt
		*****/****	***	**/*	Gewerbliche Ferienwhg.	Gewerblich gesamt	nicht Bauernh.	Bauernhof	Privat gesamt	Private Ferienwhg.	
Wörgl	Ü	0	21.426	5.678	1.067	28.171	3.532	1.349	4.881	3.877	37.139
	AN	0	10.545	2.342	355	13.242	829	381	1.210	480	14.992
	B	0	308	200	42	550	83	30	113	102	770
	A	.	70	28	25	51	43	45	43	38	48
LANDECK	Ü	734.869	405.384	132.261	161.826	1.434.340	82.473	22.499	104.972	196.475	1.825.569
	AN	136.940	83.790	34.026	18.323	273.079	15.680	4.099	19.779	22.901	349.963
	B	11.400	9.520	5.626	5.857	32.403	5.138	1.494	6.632	10.329	50.468
	A	64	43	24	28	44	16	15	16	19	35
Faggen	Ü	0	0	0	0	0	169	142	311	1.306	1.617
	AN	0	0	0	0	0	58	30	88	174	262
	B	0	0	0	0	0	6	2	8	41	49
	A	28	71	39	32	33
Fendels	Ü	15.481	0	1.348	5.363	22.192	465	425	890	4.658	27.740
	AN	2.100	0	282	600	2.982	80	65	145	499	3.626
	B	88	0	36	140	264	20	48	68	189	521
	A	176	.	37	38	84	23	9	13	25	53
Fiss	Ü	67.433	12.829	23.402	58.883	162.547	724	609	1.333	6.538	170.418
	AN	11.142	1.962	3.490	5.995	22.589	61	72	133	622	23.344
	B	884	384	612	1.285	3.165	32	35	67	220	3.452
	A	76	33	38	46	51	23	17	20	30	49
Fließ	Ü	0	12.523	4.865	2.165	19.553	1.017	910	1.927	7.495	29.594
	AN	0	2.181	1.101	253	3.535	143	87	230	872	4.735
	B	0	139	152	74	365	84	54	138	236	766
	A	.	90	32	29	54	12	17	14	32	39

Tab. 1: Übernachtungen, Ankünfte, Betten und Auslastung (in Tagen) nach Unterkunftsarten – Sommer 2004

Bezirk/ Gemeinde		Gewerbliche Betriebe					Privatquartiere				insgesamt
		*****/****	***	**/*	Gewerbliche Ferienwhg.	Gewerblich gesamt	nicht Bauernh.	Bauernhof	Privat gesamt	Private Ferienwhg.	
Flirsch	Ü	4.746	16.885	8.611	115	30.357	984	119	1.103	2.529	36.147
	AN	1.054	3.908	4.313	10	9.285	167	31	198	424	12.065
	B	53	162	284	55	554	172	75	247	297	1.186
	A	90	104	30	2	55	6	2	4	9	30
Galtür	Ü	42.616	31.351	10.885	323	85.175	3.183	123	3.306	19.304	112.133
	AN	8.695	5.360	2.701	75	16.831	662	23	685	2.367	24.231
	B	823	757	322	314	2.216	184	82	266	657	3.259
	A	52	41	34	1	38	17	2	12	29	34
Grins	Ü	0	0	0	0	0	488	727	1.215	597	2.801
	AN	0	0	0	0	0	108	157	265	89	1.215
	B	0	0	0	0	0	43	33	76	48	204
	A	11	22	16	12	14
Ischgl	Ü	85.493	29.315	4.491	5.023	124.322	2.285	0	2.285	8.036	136.818
	AN	15.803	6.371	1.542	563	24.279	550	0	550	1.011	26.155
	B	3.641	2.150	1.228	712	7.731	450	0	450	1.532	9.759
	A	23	14	4	7	16	5	.	5	5	14
Kappl	Ü	814	13.046	6.314	3.970	24.144	4.954	1.389	6.343	27.148	61.008
	AN	181	2.604	878	506	4.169	805	180	985	3.015	9.166
	B	53	300	487	394	1.234	754	239	993	2.284	4.733
	A	15	43	13	10	20	7	6	6	12	13
Kaunerberg	Ü	0	935	1.886	0	2.821	163	830	993	5.904	9.718
	AN	0	424	304	0	728	25	122	147	854	1.729
	B	0	16	45	0	61	8	33	41	113	215
	A	.	58	42	.	46	20	25	24	52	45

Tab. 1: Übernachtungen, Ankünfte, Betten und Auslastung (in Tagen) nach Unterkunftsarten – Sommer 2004

Bezirk/ Gemeinde		Gewerbliche Betriebe				Gewerblich gesamt	nicht Bauernh.	Privatquartiere			insgesamt
		*****/****	***	**/*	Gewerbliche Ferienwhg.			Bauernhof	Privat gesamt	Private Ferienwhg.	
Kaunertal	Ü	33.274	46.390	10.595	1.182	91.441	7.825	5.390	13.215	13.590	123.065
	AN	7.223	9.813	2.462	239	19.737	1.807	1.174	2.981	2.247	26.837
	B	293	562	190	31	1.076	196	161	357	241	1.724
	A	114	83	56	38	85	40	33	37	56	71
Kauns	Ü	0	991	16	0	1.007	1.433	551	1.984	2.520	5.511
	AN	0	400	2	0	402	253	110	363	304	1.069
	B	0	42	5	0	47	53	40	93	64	204
	A	.	24	3	.	21	27	14	21	39	27
Ladis	Ü	17.521	2.095	7.368	3.881	30.865	2.546	1.839	4.385	4.461	39.711
	AN	2.640	488	1.238	415	4.781	351	266	617	473	5.871
	B	285	71	165	167	688	78	57	135	368	1.191
	A	61	30	45	23	45	33	32	32	12	33
Landeck	Ü	29.552	13.805	4.321	120	47.798	3.231	617	3.848	3.016	70.436
	AN	9.614	5.253	2.150	16	17.033	798	59	857	388	24.038
	B	245	210	99	4	558	111	10	121	91	770
	A	121	66	44	30	86	29	62	32	33	71
Nauders	Ü	84.460	40.126	8.037	11.948	144.571	13.603	2.617	16.220	21.527	186.373
	AN	15.186	7.588	1.437	1.488	25.699	2.526	304	2.830	2.655	32.390
	B	1.034	579	147	309	2.069	385	96	481	666	3.278
	A	82	69	55	39	70	35	27	34	32	56
Pettneu/Arlberg	Ü	7.422	20.787	4.725	760	33.694	3.301	569	3.870	4.413	45.980
	AN	1.160	2.804	777	74	4.815	585	64	649	523	7.187
	B	90	294	235	139	758	536	54	590	548	1.913
	A	82	71	20	5	44	6	11	7	8	22

Tab. 1: Übernachtungen, Ankünfte, Betten und Auslastung (in Tagen) nach Unterkunftsarten – Sommer 2004

Bezirk/ Gemeinde		Gewerbliche Betriebe				Privatquartiere					insgesamt
		*****/****	***	**/*	Gewerbliche Ferienwhg.	Gewerblich gesamt	nicht Bauernh.	Bauernhof	Privat gesamt	Private Ferienwhg.	
Pfunds	Ü	9.918	51.943	8.376	3.375	73.612	7.981	468	8.449	9.932	95.769
	AN	2.368	12.249	2.953	390	17.960	1.527	147	1.674	988	21.773
	B	132	548	204	77	961	160	35	195	268	1.580
	A	75	95	41	44	77	50	13	43	37	60
Plans	Ü	0	191	340	693	1.224	360	101	461	1.190	2.875
	AN	0	40	146	85	271	74	17	91	146	508
	B	0	20	22	13	55	60	14	74	82	211
	A	.	10	15	53	22	6	7	6	15	14
Prutz	Ü	0	6.934	2.513	1.150	10.597	1.599	0	1.599	3.729	39.790
	AN	0	2.260	731	170	3.161	315	0	315	524	8.983
	B	0	82	60	90	232	83	0	83	130	445
	A	.	85	42	13	46	19	.	19	29	36
Ried/Oberinntal	Ü	76.616	934	130	2.339	80.019	5.079	57	5.136	11.228	105.402
	AN	11.353	561	46	253	12.213	1.011	7	1.018	1.211	16.001
	B	565	24	4	106	699	141	27	168	222	1.089
	A	136	39	33	22	114	36	2	31	51	89
St.Anton/Arlberg	Ü	95.929	31.150	2.453	4.141	133.673	11.030	864	11.894	13.370	166.246
	AN	19.240	6.315	433	549	26.537	1.072	115	1.187	880	35.467
	B	1.601	1.464	298	282	3.645	968	182	1.150	913	5.800
	A	60	21	8	15	37	11	5	10	15	29
Schönwies	Ü	0	1.137	126	0	1.263	607	256	863	354	2.480
	AN	0	471	27	0	498	170	42	212	10	720
	B	0	44	25	0	69	79	15	94	15	178
	A	.	26	5	.	18	8	17	9	24	14

Tab. 1: Übernachtungen, Ankünfte, Betten und Auslastung (in Tagen) nach Unterkunftsarten – Sommer 2004

Bezirk/ Gemeinde		Gewerbliche Betriebe				Privatquartiere					insgesamt
		*****/****	***	**/*	Gewerbliche Ferienwhg.	Gewerblich gesamt	nicht Bauernh.	Bauernhof	Privat gesamt	Private Ferienwhg.	
See	Ü	8.196	28.538	467	5.809	43.010	2.174	294	2.468	7.820	56.320
	AN	1.782	4.943	89	877	7.691	371	54	425	885	9.733
	B	85	426	30	212	753	209	83	292	448	1.556
	A	96	67	16	27	57	10	4	8	17	36
Serfaus	Ü	141.423	35.928	10.514	48.075	235.940	1.590	1.152	2.742	7.209	245.891
	AN	24.041	5.635	1.676	5.453	36.805	284	194	478	757	38.040
	B	1.406	1.118	643	1.356	4.523	136	49	185	316	5.024
	A	101	32	16	35	52	12	24	15	23	49
Spiss	Ü	0	3.727	114	700	4.541	144	49	193	957	5.691
	AN	0	533	20	85	638	22	13	35	75	748
	B	0	60	28	36	124	8	8	16	56	196
	A	.	62	4	19	37	18	6	12	17	29
Stanz/Landeck	Ü	0	0	0	0	0	0	0	0	255	255
	AN	0	0	0	0	0	0	0	0	24	24
	B	0	0	0	0	0	0	0	0	12	12
	A	21	21
Strengen	Ü	0	407	0	0	407	436	0	436	738	1.581
	AN	0	372	0	0	372	289	0	289	110	771
	B	0	26	0	0	26	48	0	48	30	104
	A	.	16	.	.	16	9	.	9	25	15
Tobadill	Ü	0	0	1.404	0	1.404	848	408	1.256	3.274	5.934
	AN	0	0	412	0	412	140	78	218	373	1.003
	B	0	0	40	0	40	22	8	30	96	166
	A	.	.	35	.	35	39	51	42	34	36

Tab. 1: Übernachtungen, Ankünfte, Betten und Auslastung (in Tagen) nach Unterkunftsarten – Sommer 2004

Bezirk/ Gemeinde		Gewerbliche Betriebe				Privatquartiere					insgesamt
		*****/****	***	**/*	Gewerbliche Ferienwhg.	Gewerblich gesamt	nicht Bauernh.	Bauernhof	Privat gesamt	Private Ferienwhg.	
Tösens	Ü	0	0	3.408	563	3.971	822	143	965	819	6.233
	AN	0	0	1.619	52	1.671	176	24	200	70	2.042
	B	0	0	72	30	102	35	20	55	40	227
	A	.	.	47	19	39	23	7	18	20	27
Zams	Ü	13.975	3.417	5.552	1.248	24.192	3.432	1.850	5.282	2.558	32.032
	AN	3.358	1.255	3.197	175	7.985	1.250	664	1.914	331	10.230
	B	122	42	193	31	388	77	34	111	106	656
	A	115	81	29	40	62	45	54	48	24	49
LIENZ	Ü	187.924	194.689	173.722	53.901	610.236	89.039	70.571	159.610	208.353	1.110.250
	AN	44.730	49.460	42.335	6.071	142.596	14.858	10.223	25.081	21.674	214.800
	B	2.194	3.155	4.061	1.102	10.512	2.431	1.721	4.152	4.951	20.979
	A	86	62	43	49	58	37	41	38	42	49
Abfaltersbach	Ü	0	500	696	0	1.196	698	102	800	581	2.577
	AN	0	154	328	0	482	92	11	103	72	657
	B	0	16	28	0	44	12	7	19	12	75
	A	.	31	25	.	27	58	15	42	48	34
Ainet	Ü	0	0	2.422	0	2.422	779	383	1.162	222	3.806
	AN	0	0	579	0	579	196	39	235	14	828
	B	0	0	90	0	90	27	8	35	9	134
	A	.	.	27	.	27	29	48	33	25	28
Amlach	Ü	9.305	4.175	6.544	0	20.024	2.227	1.685	3.912	1.790	40.472
	AN	1.943	902	1.695	0	4.540	262	229	491	168	7.395
	B	90	43	161	0	294	41	13	54	33	394
	A	103	97	41	.	68	54	130	72	54	66

Tab. 1: Übernachtungen, Ankünfte, Betten und Auslastung (in Tagen) nach Unterkunftsarten – Sommer 2004

Bezirk/ Gemeinde		Gewerbliche Betriebe				Gewerblich gesamt	nicht Bauernh.	Privatquartiere			insgesamt
		*****/****	***	**/*	Gewerbliche Ferienwhg.			Bauernhof	Privat gesamt	Private Ferienwhg.	
Anras	Ü	4.370	0	739	0	5.109	722	558	1.280	579	7.134
	AN	1.085	0	155	0	1.240	169	47	216	57	1.539
	B	70	0	14	0	84	37	40	77	38	213
	A	62	.	53	.	61	20	14	17	15	33
Assling	Ü	1.789	336	1.560	0	3.685	1.890	36	1.926	5.772	11.383
	AN	494	162	952	0	1.608	568	4	572	623	2.803
	B	28	34	34	0	96	62	2	64	83	306
	A	64	10	46	.	38	30	18	30	70	37
Außervillgraten	Ü	0	1.253	1.067	0	2.320	583	1.629	2.212	3.004	11.564
	AN	0	273	160	0	433	117	228	345	319	1.767
	B	0	27	55	0	82	34	18	52	145	448
	A	.	46	19	.	28	17	91	43	21	26
Dölsach	Ü	0	0	2.094	0	2.094	1.982	608	2.590	2.429	7.366
	AN	0	0	552	0	552	316	128	444	221	1.234
	B	0	0	36	0	36	45	36	81	67	217
	A	.	.	58	.	58	44	17	32	36	34
Gaimberg	Ü	0	5.387	2.068	1.562	9.017	854	673	1.527	4.563	15.107
	AN	0	1.248	282	154	1.684	100	91	191	400	2.275
	B	0	50	169	14	233	12	18	30	113	376
	A	.	108	12	112	39	71	37	51	40	40
Heinfels	Ü	0	19.689	0	409	20.098	1.762	128	1.890	7.436	30.025
	AN	0	2.274	0	32	2.306	515	10	525	723	3.644
	B	0	240	0	20	260	60	20	80	158	520
	A	.	82	.	20	77	29	6	24	47	58

Tab. 1: Übernachtungen, Ankünfte, Betten und Auslastung (in Tagen) nach Unterkunftsarten – Sommer 2004

Bezirk/ Gemeinde		Gewerbliche Betriebe				Gewerblich gesamt	nicht Bauernh.	Privatquartiere			insgesamt
		*****/****	***	**/*	Gewerbliche Ferienwhg.			Bauernhof	Privat gesamt	Private Ferienwhg.	
Hopfgarten/Deferegggen	Ü	0	3.988	2.227	0	6.215	328	730	1.058	4.527	13.654
	AN	0	880	454	0	1.334	64	104	168	520	2.287
	B	0	58	67	0	125	28	14	42	104	334
	A	.	69	33	.	50	12	52	25	44	41
Innervillgraten	Ü	0	4.423	2.137	1.713	8.273	2.216	1.773	3.989	9.638	33.946
	AN	0	1.054	486	294	1.834	317	304	621	1.217	5.218
	B	0	46	44	44	134	37	38	75	208	757
	A	.	96	49	39	62	60	47	53	46	45
Iselsberg-Stronach	Ü	0	1.798	6.093	0	7.891	620	143	763	3.904	19.191
	AN	0	613	2.198	0	2.811	122	36	158	399	3.601
	B	0	40	102	0	142	48	9	57	97	344
	A	.	45	60	.	56	13	16	13	40	56
Kals/Großglockner	Ü	4.870	11.880	21.643	5.977	44.370	6.251	10.303	16.554	13.361	74.327
	AN	842	1.782	4.511	615	7.750	881	1.482	2.363	1.269	11.384
	B	75	219	411	155	860	215	188	403	268	1.531
	A	65	54	53	39	52	29	55	41	50	49
Karlitsch	Ü	0	16.019	4.752	3.858	24.629	3.552	6.322	9.874	9.094	44.998
	AN	0	4.008	776	480	5.264	524	954	1.478	955	9.053
	B	0	340	104	70	514	64	118	182	209	905
	A	.	47	46	55	48	56	54	54	44	50
Lavant	Ü	7.311	0	1.625	0	8.936	618	244	862	1.092	10.890
	AN	1.682	0	221	0	1.903	114	54	168	186	2.257
	B	80	0	36	0	116	25	27	52	8	176
	A	91	.	45	.	77	25	9	17	137	62

Tab. 1: Übernachtungen, Ankünfte, Betten und Auslastung (in Tagen) nach Unterkunftsarten – Sommer 2004

Bezirk/ Gemeinde		Gewerbliche Betriebe					Privatquartiere				insgesamt
		*****/****	***	**/*	Gewerbliche Ferienwhg.	Gewerblich gesamt	nicht Bauernh.	Bauernhof	Privat gesamt	Private Ferienwhg.	
Leisach	Ü	0	0	6.324	0	6.324	952	894	1.846	3.944	12.114
	AN	0	0	1.868	0	1.868	142	111	253	444	2.565
	B	0	0	109	38	147	31	24	55	50	252
	A	.	.	58	0	43	31	37	34	79	48
Lienz	Ü	26.932	35.526	6.770	0	69.228	5.923	2.115	8.038	8.175	106.933
	AN	11.816	16.805	2.874	0	31.495	1.449	306	1.755	870	37.137
	B	298	483	153	0	934	127	38	165	187	1.387
	A	90	74	44	.	74	47	56	49	44	63
Matrei/Osttirol	Ü	45.766	7.880	22.264	1.325	77.235	9.152	6.981	16.133	38.554	141.138
	AN	8.571	2.439	6.315	134	17.459	1.522	1.038	2.560	4.256	25.992
	B	551	87	475	32	1.145	273	156	429	818	2.461
	A	83	91	47	41	67	34	45	38	47	54
Nikolsdorf	Ü	0	1.015	2.501	0	3.516	1.623	1.442	3.065	724	13.825
	AN	0	147	831	0	978	256	154	410	71	1.853
	B	0	16	40	0	56	33	26	59	20	135
	A	.	63	63	.	63	49	55	52	36	54
Nußdorf-Debant	Ü	0	0	1.098	0	1.098	475	114	589	3.324	7.926
	AN	0	0	537	0	537	119	2	121	306	1.078
	B	0	0	28	0	28	29	5	34	177	280
	A	.	.	39	.	39	16	23	17	19	28
Oberlienz	Ü	0	0	5.478	0	5.478	1.183	897	2.080	1.154	8.712
	AN	0	0	1.803	0	1.803	193	142	335	84	2.222
	B	0	0	125	0	125	17	32	49	31	205
	A	.	.	44	.	44	70	28	42	37	42

Tab. 1: Übernachtungen, Ankünfte, Betten und Auslastung (in Tagen) nach Unterkunftsarten – Sommer 2004

Bezirk/ Gemeinde		Gewerbliche Betriebe				Gewerbliche Ferienwhg.	Gewerblich gesamt	Privatquartiere			insgesamt
		*****/****	***	**/*	nicht Bauernh.			Bauernhof	Privat gesamt	Private Ferienwhg.	
Obertilliach	Ü	0	14.941	4.371	5.064	24.376	702	4.462	5.164	8.048	38.740
	AN	0	3.211	788	653	4.652	147	827	974	922	7.207
	B	0	170	173	141	484	31	133	164	237	908
	A	.	88	25	36	50	23	34	31	34	43
Prägraten	Ü	0	12.020	14.680	9.463	36.163	10.490	13.463	23.953	11.609	93.706
	AN	0	1.940	2.733	974	5.647	1.531	1.687	3.218	1.063	18.211
	B	0	190	293	123	606	210	230	440	290	1.486
	A	.	63	50	77	60	50	59	54	40	54
St.Jakob/Deferegggen	Ü	31.370	11.521	29.732	12.243	84.866	7.521	3.964	11.485	18.567	115.954
	AN	6.184	2.014	5.639	1.507	15.344	978	617	1.595	1.770	19.362
	B	340	412	729	205	1.686	253	115	368	602	2.704
	A	92	28	41	60	50	30	34	31	31	43
St.Johann/Walde	Ü	0	0	63	0	63	1.175	198	1.373	167	1.603
	AN	0	0	21	0	21	246	17	263	40	324
	B	0	0	8	0	8	24	6	30	29	67
	A	.	.	8	.	8	49	33	46	6	24
St.Veit/Deferegggen	Ü	7.002	3.016	1.292	1.356	12.666	2.722	486	3.208	6.019	22.547
	AN	1.591	584	319	152	2.646	392	84	476	704	3.915
	B	148	45	60	24	277	76	27	103	187	583
	A	47	67	22	57	46	36	18	31	32	39
Schlaiten	Ü	0	0	1.240	0	1.240	0	856	856	1.381	3.477
	AN	0	0	120	0	120	0	87	87	108	315
	B	0	0	19	0	19	0	39	39	40	98
	A	.	.	65	.	65	.	22	22	35	35

Tab. 1: Übernachtungen, Ankünfte, Betten und Auslastung (in Tagen) nach Unterkunftsarten – Sommer 2004

Bezirk/ Gemeinde		Gewerbliche Betriebe					Privatquartiere				insgesamt
		*****/****	***	**/*	Gewerbliche Ferienwhg.	Gewerblich gesamt	nicht Bauernh.	Bauernhof	Privat gesamt	Private Ferienwhg.	
Sillian	Ü	43.386	17.091	6.391	3.849	70.717	5.553	794	6.347	6.823	86.044
	AN	8.532	5.448	2.464	400	16.844	1.328	229	1.557	739	20.400
	B	396	189	106	134	825	129	24	153	174	1.205
	A	110	90	60	29	86	43	33	41	39	71
Strassen	Ü	2.654	520	1.071	0	4.245	1.232	160	1.392	1.644	16.170
	AN	1.230	142	156	0	1.528	236	101	337	182	3.309
	B	55	16	32	0	103	38	20	58	45	208
	A	48	33	33	.	41	32	8	24	37	35
Thurn	Ü	0	8.940	0	0	8.940	361	0	361	7.942	17.243
	AN	0	983	0	0	983	36	0	36	821	1.840
	B	0	216	68	0	284	10	4	14	214	512
	A	.	41	0	.	31	36	0	26	37	34
Tristach	Ü	1.901	4.115	4.458	0	10.474	3.312	1.897	5.209	1.800	28.218
	AN	389	853	835	0	2.077	453	192	645	174	4.038
	B	40	49	90	0	179	109	64	173	51	443
	A	48	84	50	.	59	30	30	30	35	46
Untertilliach	Ü	1.268	2.840	0	0	4.108	0	332	332	1.458	5.898
	AN	371	594	0	0	965	0	75	75	149	1.189
	B	23	68	0	0	91	5	14	19	44	154
	A	55	42	.	.	45	0	24	17	33	38
Virgen	Ü	0	5.816	10.322	7.082	23.220	11.581	6.199	17.780	19.028	63.562
	AN	0	950	1.683	676	3.309	1.473	833	2.306	1.828	7.901
	B	0	101	202	102	405	289	208	497	203	1.161
	A	.	58	51	69	57	40	30	36	94	53

Tab. 1: Übernachtungen, Ankünfte, Betten und Auslastung (in Tagen) nach Unterkunftsarten – Sommer 2004

Bezirk/ Gemeinde		Gewerbliche Betriebe				Privatquartiere					insgesamt
		*****/****	***	**/*	Gewerbliche Ferienwhg.	Gewerblich gesamt	nicht Bauernh.	Bauernhof	Privat gesamt	Private Ferienwhg.	
REUTTE	Ü	432.382	305.208	178.764	77.050	993.404	111.744	32.629	144.373	233.874	1.562.359
	AN	97.222	71.372	39.239	10.119	217.952	20.214	5.303	25.517	30.860	322.820
	B	4.448	4.375	4.033	1.615	14.471	4.065	1.060	5.125	5.785	27.268
	A	97	70	44	48	69	27	31	28	40	53
Bach	Ü	0	20.264	2.540	1.519	24.323	5.703	1.435	7.138	12.317	51.788
	AN	0	4.352	833	270	5.455	1.020	252	1.272	1.692	9.442
	B	0	224	178	68	470	251	166	417	332	1.637
	A	.	90	14	22	52	23	9	17	37	32
Berwang	Ü	38.934	23.382	12.562	2.077	76.955	4.668	0	4.668	8.361	96.418
	AN	7.606	5.356	2.444	257	15.663	954	0	954	1.381	19.881
	B	483	355	418	128	1.384	237	0	237	346	2.156
	A	81	66	30	16	56	20	.	20	24	45
Biberwier	Ü	0	2.450	3.317	0	5.767	3.515	129	3.644	4.308	21.583
	AN	0	862	763	0	1.625	581	15	596	576	5.333
	B	0	124	138	0	262	150	19	169	172	603
	A	.	20	24	.	22	23	7	22	25	23
Bichlbach	Ü	0	3.282	3.847	0	7.129	2.995	402	3.397	11.733	23.237
	AN	0	451	670	0	1.121	595	67	662	1.545	3.493
	B	0	66	92	0	158	230	14	244	255	742
	A	.	50	42	.	45	13	29	14	46	31
Breitenwang	Ü	6.880	3.815	588	0	11.283	1.210	291	1.501	1.074	48.768
	AN	2.592	2.291	247	0	5.130	211	46	257	96	15.445
	B	70	71	32	0	173	35	10	45	20	284
	A	98	54	18	.	65	35	29	33	54	60

Tab. 1: Übernachtungen, Ankünfte, Betten und Auslastung (in Tagen) nach Unterkunftsarten – Sommer 2004

Bezirk/ Gemeinde		Gewerbliche Betriebe				Privatquartiere					insgesamt
		*****/****	***	**/*	Gewerbliche Ferienwhg.	Gewerblich gesamt	nicht Bauernh.	Bauernhof	Privat gesamt	Private Ferienwhg.	
Ehenbichl	Ü	0	11.778	1.399	0	13.177	721	3.009	3.730	1.824	19.606
	AN	0	2.570	121	0	2.691	140	291	431	154	3.610
	B	0	106	24	0	130	44	17	61	61	286
	A	.	111	58	.	101	16	177	61	30	69
Ehrwald	Ü	43.978	30.698	13.310	23.328	111.314	13.865	0	13.865	29.902	171.325
	AN	9.193	7.110	2.614	3.184	22.101	2.357	0	2.357	3.408	32.373
	B	619	355	263	399	1.636	558	0	558	638	2.910
	A	71	86	51	58	68	25	.	25	47	53
Elbigenalp	Ü	25.429	2.332	7.445	3.566	38.772	2.712	5.017	7.729	2.658	50.344
	AN	6.022	609	1.148	563	8.342	455	727	1.182	316	9.992
	B	294	98	69	106	567	218	44	262	151	1.010
	A	86	24	108	34	68	12	114	30	18	50
Elmen	Ü	0	0	2.392	0	2.392	2.969	770	3.739	1.934	10.190
	AN	0	0	664	0	664	452	122	574	342	1.851
	B	0	0	73	0	73	123	14	137	83	328
	A	.	.	33	.	33	24	55	27	23	31
Forchach	Ü	0	0	390	0	390	0	20	20	893	1.303
	AN	0	0	180	0	180	0	2	2	109	291
	B	0	0	30	0	30	4	6	10	27	67
	A	.	.	13	.	13	0	3	2	33	19
Grän	Ü	102.617	13.941	19.787	8.680	145.025	6.716	3.041	9.757	20.885	198.997
	AN	22.418	2.404	3.486	896	29.204	1.030	444	1.474	2.387	36.880
	B	642	143	249	201	1.235	112	48	160	519	1.914
	A	160	97	79	43	117	60	63	61	40	92

Tab. 1: Übernachtungen, Ankünfte, Betten und Auslastung (in Tagen) nach Unterkunftsarten – Sommer 2004

Bezirk/ Gemeinde		Gewerbliche Betriebe				Gewerblich gesamt	nicht Bauernh.	Privatquartiere			insgesamt
		*****/****	***	**/*	Gewerbliche Ferienwhg.			Bauernhof	Privat gesamt	Private Ferienwhg.	
Gramais	Ü	0	0	867	0	867	452	581	1.033	5.881	7.781
	AN	0	0	241	0	241	56	136	192	1.235	1.668
	B	0	0	12	32	44	7	14	21	64	129
	A			72	0	20	65	42	49	92	60
Häselgehr	Ü	138	0	814	0	952	2.223	872	3.095	1.266	12.259
	AN	49	0	171	0	220	419	129	548	135	2.732
	B	18	0	45	0	63	120	31	151	131	385
	A	8		18		15	19	28	20	10	20
Heiterwang	Ü	4.138	4.579	0	0	8.717	1.814	0	1.814	4.035	20.493
	AN	1.623	1.221	0	0	2.844	543	0	543	632	6.308
	B	30	72	0	0	102	98	0	98	95	295
	A	138	64			85	19		19	42	49
Hinterhornbach	Ü	0	2.133	2.177	0	4.310	132	1.238	1.370	837	6.517
	AN	0	386	482	0	868	20	299	319	88	1.275
	B	0	21	59	0	80	15	39	54	24	158
	A		102	37		54	9	32	25	35	41
Höfen	Ü	0	0	3.668	0	3.668	3.512	177	3.689	6.362	26.792
	AN	0	0	1.317	0	1.317	581	38	619	857	5.672
	B	0	0	80	0	80	101	30	131	174	491
	A			46		46	35	6	28	37	52
Holzgau	Ü	0	18.080	5.267	3.960	27.307	3.953	1.956	5.909	8.697	45.391
	AN	0	3.164	949	563	4.676	626	338	964	1.217	7.380
	B	0	207	97	121	425	142	67	209	230	970
	A		87	54	33	64	28	29	28	38	47

Tab. 1: Übernachtungen, Ankünfte, Betten und Auslastung (in Tagen) nach Unterkunftsarten – Sommer 2004

Bezirk/ Gemeinde		Gewerbliche Betriebe				Gewerbliche Ferienwhg.	Gewerblich gesamt	Privatquartiere			insgesamt
		*****/****	***	**/*	nicht Bauernh.			Bauernhof	Privat gesamt	Private Ferienwhg.	
Jungholz	Ü	13.333	9.124	6.258	0	28.715	3.771	1.492	5.263	7.309	42.109
	AN	4.069	2.066	1.333	0	7.468	591	247	838	796	9.343
	B	151	191	198	0	540	116	38	154	146	840
	A	88	48	32		53	33	39	34	50	49
Kaisers	Ü	0	0	2.205	0	2.205	262	12	274	1.377	3.856
	AN	0	0	720	0	720	67	8	75	556	1.351
	B	0	0	65	0	65	6	4	10	22	97
	A			34		34	44	3	27	63	40
Lechaschau	Ü	0	7.357	1.254	2.352	10.963	681	0	681	1.406	16.442
	AN	0	2.000	526	322	2.848	94	0	94	151	3.903
	B	0	94	23	37	154	36	0	36	25	263
	A		78	55	64	71	19		19	56	63
Lermoos	Ü	107.739	37.206	8.109	10.163	163.217	7.457	80	7.537	19.351	199.305
	AN	20.133	7.605	1.187	1.312	30.237	1.133	23	1.156	2.070	35.256
	B	1.058	647	161	292	2.158	246	12	258	541	2.957
	A	102	58	50	35	76	30	7	29	36	64
Musau	Ü	0	0	0	0	0	424	0	424	654	3.417
	AN	0	0	0	0	0	108	0	108	72	2.519
	B	0	0	0	0	0	22	0	22	17	99
	A						19		19	38	35
Namlos	Ü	0	1.230	634	0	1.864	431	641	1.072	897	3.833
	AN	0	271	207	0	478	120	144	264	119	861
	B	0	16	32	0	48	20	34	54	40	142
	A		77	20		39	22	19	20	22	27

Tab. 1: Übernachtungen, Ankünfte, Betten und Auslastung (in Tagen) nach Unterkunftsarten – Sommer 2004

Bezirk/ Gemeinde		Gewerbliche Betriebe				Gewerblich gesamt	nicht Bauernh.	Privatquartiere			insgesamt
		*****/****	***	**/*	Gewerbliche Ferienwhg.			Bauernhof	Privat gesamt	Private Ferienwhg.	
Nesselwängle	Ü	9.775	2.134	9.198	0	21.107	3.829	1.454	5.283	22.791	49.181
	AN	2.395	958	1.898	0	5.251	698	194	892	3.006	9.149
	B	145	72	224	0	441	117	43	160	286	887
	A	67	30	41	.	48	33	34	33	80	55
Pfafflar	Ü	0	1.509	857	0	2.366	2.093	597	2.690	2.550	8.929
	AN	0	617	411	0	1.028	455	95	550	596	2.712
	B	0	52	20	0	72	45	16	61	151	308
	A	.	29	43	.	33	47	37	44	17	29
Pflach	Ü	0	1.804	0	0	1.804	0	18	18	1.668	3.807
	AN	0	1.030	0	0	1.030	0	3	3	346	1.696
	B	0	22	0	0	22	0	4	4	44	82
	A	.	82	.	.	82	.	5	5	38	46
Pinswang	Ü	0	0	5.680	0	5.680	559	0	559	695	6.934
	AN	0	0	3.122	0	3.122	112	0	112	83	3.317
	B	0	0	131	0	131	11	10	21	17	169
	A	.	.	43	.	43	51	0	27	41	41
Reutte	Ü	7.193	36.118	1.829	0	45.140	1.198	0	1.198	1.755	62.771
	AN	3.827	11.052	1.285	0	16.164	224	0	224	201	20.703
	B	105	413	60	0	578	56	0	56	51	685
	A	69	87	30	.	78	21	.	21	34	70
Schattwald	Ü	0	0	6.430	0	6.430	4.046	846	4.892	7.751	23.955
	AN	0	0	1.452	0	1.452	682	139	821	930	4.973
	B	0	0	173	0	173	128	70	198	152	628
	A	.	.	37	.	37	32	12	25	51	38

Tab. 1: Übernachtungen, Ankünfte, Betten und Auslastung (in Tagen) nach Unterkunftsarten – Sommer 2004

Bezirk/ Gemeinde		Gewerbliche Betriebe				Privatquartiere					insgesamt
		*****/****	***	**/*	Gewerbliche Ferienwhg.	Gewerblich gesamt	nicht Bauernh.	Bauernhof	Privat gesamt	Private Ferienwhg.	
Stanzach	Ü	0	5.425	437	0	5.862	3.944	317	4.261	2.230	23.885
	AN	0	1.161	94	0	1.255	656	75	731	324	3.987
	B	0	127	15	0	142	109	10	119	64	505
	A	.	43	29	.	41	36	32	36	35	47
Steeg	Ü	0	21.669	2.540	0	24.209	3.627	2.241	5.868	3.002	33.631
	AN	0	3.718	693	0	4.411	609	380	989	492	5.990
	B	0	348	68	0	416	188	103	291	159	986
	A	.	62	37	.	58	19	22	20	19	34
Tannheim	Ü	60.985	21.906	40.251	20.773	143.915	13.090	4.499	17.589	19.554	184.986
	AN	14.200	4.733	7.159	2.660	28.752	2.300	802	3.102	2.299	35.136
	B	669	271	593	212	1.745	228	118	346	346	2.437
	A	91	81	68	98	82	57	38	51	57	74
Vils	Ü	0	0	3.683	0	3.683	1.541	513	2.054	1.559	7.296
	AN	0	0	845	0	845	539	90	629	177	1.651
	B	0	0	100	0	100	18	5	23	58	181
	A	.	.	37	.	37	86	103	89	27	40
Vorderhornbach	Ü	0	0	1.902	0	1.902	2.799	400	3.199	3.122	8.935
	AN	0	0	241	0	241	616	72	688	456	1.474
	B	0	0	56	0	56	28	41	69	73	244
	A	.	.	34	.	34	100	10	46	43	37
Wängle	Ü	11.243	4.818	773	632	17.466	1.515	0	1.515	3.179	22.598
	AN	3.095	1.672	201	92	5.060	353	0	353	381	5.951
	B	164	74	49	19	306	51	0	51	79	461
	A	69	65	16	33	57	30	.	30	40	49

Tab. 1: Übernachtungen, Ankünfte, Betten und Auslastung (in Tagen) nach Unterkunftsarten – Sommer 2004

Bezirk/ Gemeinde		Gewerbliche Betriebe				Privatquartiere					insgesamt
		*****/****	***	**/*	Gewerbliche Ferienwhg.	Gewerblich gesamt	nicht Bauernh.	Bauernhof	Privat gesamt	Private Ferienwhg.	
Weißbach/Lech	Ü	0	8.670	3.202	0	11.872	2.520	56	2.576	3.935	23.597
	AN	0	1.662	797	0	2.459	680	3	683	621	5.160
	B	0	61	81	0	142	135	15	150	88	480
	A		142	40		84	19	4	17	45	49
Zöblen	Ü	0	9.504	3.152	0	12.656	797	525	1.322	6.122	20.100
	AN	0	2.051	738	0	2.789	137	122	259	1.014	4.062
	B	0	145	125	0	270	60	18	78	104	452
	A		66	25		47	13	29	17	59	44
SCHWAZ	Ü	1.062.701	731.121	355.292	149.009	2.298.123	208.748	57.106	265.854	345.099	3.172.527
	AN	212.472	154.090	70.318	19.872	456.752	33.027	8.829	41.856	41.705	591.121
	B	10.517	10.246	8.607	3.832	33.202	7.017	2.475	9.492	11.883	56.075
	A	101	71	41	39	69	30	23	28	29	52
Achenkirch	Ü	99.778	30.838	18.434	4.594	153.644	3.773	570	4.343	13.502	191.168
	AN	20.588	6.378	4.725	499	32.190	618	72	690	1.653	38.968
	B	833	421	297	137	1.688	162	19	181	275	2.203
	A	120	73	62	34	91	23	30	24	49	82
Aschau/Zillertal	Ü	3.296	3.384	5.542	4.516	16.738	4.077	2.936	7.013	15.351	137.877
	AN	957	543	1.273	638	3.411	691	539	1.230	2.279	19.490
	B	100	42	167	71	380	250	96	346	598	1.494
	A	33	81	33	64	44	16	31	20	26	27
Brandberg	Ü	0	3.455	1.309	1.873	6.637	1.274	376	1.650	4.645	12.932
	AN	0	562	282	341	1.185	200	70	270	576	2.031
	B	0	58	71	61	190	41	26	67	189	446
	A		60	18	31	35	31	14	25	25	29

Tab. 1: Übernachtungen, Ankünfte, Betten und Auslastung (in Tagen) nach Unterkunftsarten – Sommer 2004

Bezirk/ Gemeinde		Gewerbliche Betriebe				Privatquartiere					insgesamt
		*****/****	***	**/*	Gewerbliche Ferienwhg.	Gewerblich gesamt	nicht Bauernh.	Bauernhof	Privat gesamt	Private Ferienwhg.	
Bruck/Ziller	Ü	0	0	3.476	0	3.476	3.151	3.048	6.199	808	10.483
	AN	0	0	528	0	528	364	477	841	162	1.531
	B	0	0	101	0	101	50	191	241	78	420
	A	.	.	34	.	34	63	16	26	10	25
Buch/Jenbach	Ü	0	2.272	883	0	3.155	3.441	860	4.301	1.816	9.272
	AN	0	1.210	115	0	1.325	580	159	739	220	2.284
	B	0	35	16	0	51	105	46	151	87	289
	A	.	65	55	.	62	33	19	28	21	32
Eben/Achensee	Ü	202.659	165.677	38.843	37.663	444.842	21.083	665	21.748	44.202	523.958
	AN	37.943	33.414	7.012	4.920	83.289	3.905	125	4.030	4.818	96.120
	B	1.698	1.465	563	610	4.336	319	72	391	760	5.557
	A	119	113	69	62	103	66	9	56	58	92
Finkenberg	Ü	20.399	20.498	15.631	5.840	62.368	11.966	2.003	13.969	15.908	94.538
	AN	4.142	3.873	3.554	897	12.466	1.771	305	2.076	1.781	17.527
	B	333	482	284	155	1.254	425	82	507	552	2.313
	A	61	43	55	38	50	28	24	28	29	41
Fügen	Ü	105.117	30.167	5.851	6.509	147.644	9.563	1.512	11.075	16.816	209.864
	AN	20.851	7.611	922	712	30.096	1.141	242	1.383	1.883	37.384
	B	1.027	522	231	226	2.006	507	100	607	751	3.400
	A	102	58	25	29	74	19	15	18	22	52
Fügenberg	Ü	46.523	6.435	8.168	1.128	62.254	2.669	1.656	4.325	6.257	72.836
	AN	9.274	1.393	1.501	208	12.376	377	216	593	857	13.826
	B	393	164	299	160	1.016	141	145	286	361	1.663
	A	118	39	27	7	61	19	11	15	17	44

Tab. 1: Übernachtungen, Ankünfte, Betten und Auslastung (in Tagen) nach Unterkunftsarten – Sommer 2004

Bezirk/ Gemeinde		Gewerbliche Betriebe				Privatquartiere					insgesamt
		*****/****	***	**/*	Gewerbliche Ferienwhg.	Gewerblich gesamt	nicht Bauernh.	Bauernhof	Privat gesamt	Private Ferienwhg.	
Gallzein	Ü	0	0	1.112	0	1.112	687	620	1.307	967	3.386
	AN	0	0	130	0	130	86	38	124	93	347
	B	0	0	12	0	12	14	34	48	22	82
	A	.	.	93	.	93	49	18	27	44	41
Gerlos	Ü	50.245	49.152	15.562	14.883	129.842	4.524	1.519	6.043	8.602	144.955
	AN	7.617	7.616	2.251	1.866	19.350	690	212	902	984	21.310
	B	641	971	770	376	2.758	352	109	461	396	3.615
	A	78	51	20	40	47	13	14	13	22	40
Gerlosberg	Ü	0	0	2.337	1.383	3.720	850	370	1.220	5.995	10.935
	AN	0	0	629	188	817	170	68	238	681	1.736
	B	0	0	77	38	115	56	39	95	287	497
	A	.	.	30	36	32	15	9	13	21	22
Hainzenberg	Ü	0	6.840	2.704	0	9.544	3.355	474	3.829	4.872	18.245
	AN	0	1.052	685	0	1.737	795	87	882	861	3.480
	B	0	101	188	8	297	219	63	282	270	849
	A	.	68	14	0	32	15	8	14	18	21
Hart/Zillertal	Ü	14.932	1.828	2.226	1.015	20.001	1.531	2.737	4.268	7.501	31.770
	AN	1.946	256	399	109	2.710	196	351	547	1.098	4.355
	B	119	60	109	24	312	87	99	186	296	794
	A	125	30	20	42	64	18	28	23	25	40
Hippach	Ü	12.413	7.737	18.810	3.635	42.595	9.408	3.398	12.806	15.345	70.746
	AN	1.570	1.375	3.226	523	6.694	1.374	506	1.880	1.992	10.566
	B	112	146	375	65	698	376	159	535	602	1.835
	A	111	53	50	56	61	25	21	24	25	39

Tab. 1: Übernachtungen, Ankünfte, Betten und Auslastung (in Tagen) nach Unterkunftsarten – Sommer 2004

Bezirk/ Gemeinde		Gewerbliche Betriebe				Gewerbliche Ferienwhg.	Gewerblich gesamt	Privatquartiere			insgesamt
		*****/****	***	**/*	nicht Bauernh.			Bauernhof	Privat gesamt	Private Ferienwhg.	
Jenbach	Ü	0	16.119	557	0	16.676	890	450	1.340	886	18.902
	AN	0	3.778	245	0	4.023	250	38	288	85	4.396
	B	0	152	31	0	183	28	14	42	41	266
	A	.	106	18	.	91	32	32	32	22	71
Kaltenbach	Ü	10.341	13.625	7.972	1.028	32.966	1.771	1.145	2.916	10.357	47.914
	AN	1.193	3.002	1.201	106	5.502	347	201	548	1.197	7.520
	B	79	188	222	85	574	144	47	191	585	1.380
	A	131	72	36	12	57	12	24	15	18	34
Mayrhofen	Ü	229.980	98.238	78.761	25.678	432.657	46.887	2.223	49.110	35.135	536.916
	AN	53.628	18.901	11.725	3.521	87.775	6.283	335	6.618	3.896	101.265
	B	2.081	1.239	1.451	596	5.367	778	58	836	948	7.500
	A	111	79	54	43	81	60	38	59	37	69
Pill	Ü	4.131	14.176	0	0	18.307	1.333	0	1.333	1.340	23.602
	AN	1.190	2.683	0	0	3.873	455	0	455	183	5.330
	B	49	160	87	30	326	10	0	10	34	370
	A	84	89	0	0	56	133	.	133	39	57
Ramsau/Zillertal	Ü	9.274	14.825	5.081	2.750	31.930	7.779	264	8.043	15.603	55.576
	AN	1.532	3.135	834	357	5.858	1.093	69	1.162	1.653	8.673
	B	130	180	158	48	516	491	44	535	662	1.713
	A	71	82	32	57	62	16	6	15	24	32
Ried/Zillertal	Ü	19.518	15.867	15.642	3.326	54.353	5.645	2.479	8.124	5.980	68.457
	AN	3.784	3.047	2.892	490	10.213	1.006	482	1.488	674	12.375
	B	221	239	280	55	795	203	124	327	336	1.458
	A	88	66	56	60	68	28	20	25	18	47

Tab. 1: Übernachtungen, Ankünfte, Betten und Auslastung (in Tagen) nach Unterkunftsarten – Sommer 2004

Bezirk/ Gemeinde		Gewerbliche Betriebe				Privatquartiere					insgesamt
		*****/****	***	**/*	Gewerbliche Ferienwhg.	Gewerblich gesamt	nicht Bauernh.	Bauernhof	Privat gesamt	Private Ferienwhg.	
Rohrberg	Ü	0	293	1.574	1.967	3.834	803	1.187	1.990	3.759	9.583
	AN	0	91	334	237	662	125	190	315	491	1.468
	B	0	17	101	65	183	50	31	81	196	460
	A	.	17	16	30	21	16	38	25	19	21
Schlitters	Ü	0	4.795	1.525	0	6.320	1.680	2.568	4.248	4.436	15.004
	AN	0	1.627	246	0	1.873	301	382	683	479	3.035
	B	0	120	30	0	150	82	92	174	109	433
	A	.	40	51	.	42	20	28	24	41	35
Schwaz	Ü	0	6.543	2.189	0	8.732	882	558	1.440	1.881	12.105
	AN	0	3.214	1.312	0	4.526	218	75	293	106	4.949
	B	0	74	98	0	172	12	14	26	52	280
	A	.	88	22	.	51	74	40	55	36	43
Schwendau	Ü	28.358	18.470	13.707	1.312	61.847	10.453	6.063	16.516	19.531	97.894
	AN	4.179	3.278	2.536	166	10.159	1.473	789	2.262	2.220	14.641
	B	238	242	377	91	948	370	182	552	650	2.150
	A	119	76	36	14	65	28	33	30	30	46
Stans	Ü	46.022	5.447	625	0	52.094	817	418	1.235	1.859	55.868
	AN	8.405	1.657	161	0	10.223	30	42	72	162	10.628
	B	250	84	28	0	362	19	10	29	62	483
	A	184	65	22	.	144	43	42	43	30	116
Steinberg/Rofan	Ü	0	0	527	0	527	1.805	0	1.805	2.674	5.212
	AN	0	0	151	0	151	379	0	379	424	1.041
	B	0	0	10	0	10	76	0	76	101	191
	A	.	.	53	.	53	24	.	24	26	27

Tab. 1: Übernachtungen, Ankünfte, Betten und Auslastung (in Tagen) nach Unterkunftsarten – Sommer 2004

Bezirk/ Gemeinde		Gewerbliche Betriebe				Gewerbliche Ferienwhg.	Gewerblich gesamt	nicht Bauernh.	Privatquartiere		insgesamt
		*****/****	***	**/*	Gewerbliche Ferienwhg.				Bauernhof	Private Ferienwhg.	
Strass/Zillertal	Ü	13.745	2.430	5.318	0	21.493	3.010	2.675	5.685	853	29.840
	AN	4.225	872	2.252	0	7.349	541	368	909	93	8.779
	B	140	108	161	0	409	111	94	205	17	820
	A	98	23	33	.	53	27	28	28	50	36
Stumm	Ü	0	18.461	13.128	2.358	33.947	4.903	1.288	6.191	13.292	53.474
	AN	0	5.287	2.871	361	8.519	869	201	1.070	1.417	11.022
	B	0	375	271	195	841	226	65	291	491	1.623
	A	.	49	48	12	40	22	20	21	27	33
Stummerberg	Ü	0	0	4.135	0	4.135	407	802	1.209	3.405	10.478
	AN	0	0	873	0	873	64	161	225	445	2.042
	B	0	0	88	0	88	23	36	59	202	423
	A	.	.	47	.	47	18	22	20	17	25
Terfens	Ü	0	0	392	0	392	149	391	540	565	1.497
	AN	0	0	83	0	83	20	33	53	65	201
	B	0	0	45	0	45	12	4	16	26	87
	A	.	.	9	.	9	12	98	34	22	17
Tux	Ü	104.481	64.108	18.368	5.881	192.838	14.645	4.442	19.087	27.642	239.567
	AN	20.591	13.457	4.350	1.023	39.421	3.060	777	3.837	4.161	47.419
	B	1.572	1.171	590	233	3.566	494	122	616	678	4.860
	A	66	55	31	25	54	30	36	31	41	49
Uderns	Ü	0	35.453	4.522	10.509	50.484	5.911	594	6.505	5.616	66.009
	AN	0	7.020	630	1.273	8.923	767	70	837	691	11.262
	B	0	285	141	161	587	202	50	252	191	1.124
	A	.	124	32	65	86	29	12	26	29	59

Tab. 1: Übernachtungen, Ankünfte, Betten und Auslastung (in Tagen) nach Unterkunftsarten – Sommer 2004

Bezirk/ Gemeinde		Gewerbliche Betriebe				Privatquartiere					insgesamt
		*****/****	***	**/*	Gewerbliche Ferienwhg.	Gewerblich gesamt	nicht Bauernh.	Bauernhof	Privat gesamt	Private Ferienwhg.	
Vomp	Ü	0	14.378	9.228	417	24.023	1.159	2.004	3.163	403	37.998
	AN	0	4.288	4.312	65	8.665	143	368	511	47	17.532
	B	0	214	193	8	415	26	43	69	49	850
	A	.	67	48	52	58	45	47	46	8	45
Weer	Ü	0	14.424	7.261	0	21.685	445	0	445	0	39.730
	AN	0	3.827	1.778	0	5.605	43	0	43	0	7.960
	B	0	127	120	0	247	5	17	22	0	269
	A	.	114	61	.	88	89	0	20	.	82
Weerberg	Ü	5.971	16.855	2.786	0	25.612	2.381	1.639	4.020	4.187	34.727
	AN	1.231	2.771	518	0	4.520	376	264	640	498	6.024
	B	82	198	63	0	343	44	28	72	142	589
	A	73	85	44	.	75	54	59	56	29	59
Wiesing	Ü	0	3.445	8.301	0	11.746	3.715	0	3.715	3.711	30.136
	AN	0	1.327	1.275	0	2.602	508	0	508	458	8.389
	B	0	83	124	0	207	83	17	100	67	374
	A	.	42	67	.	57	45	0	37	55	51
Zell/Ziller	Ü	25.918	19.568	9.389	5.994	60.869	7.678	2.768	10.446	11.338	104.988
	AN	5.572	4.483	1.894	700	12.649	1.365	461	1.826	1.314	18.331
	B	309	464	302	244	1.319	332	87	419	449	2.187
	A	84	42	31	25	46	23	32	25	25	38
Zellberg	Ü	9.600	5.318	3.416	4.750	23.084	2.248	404	2.652	8.059	34.085
	AN	2.054	1.062	613	672	4.401	353	56	409	1.008	5.884
	B	110	59	76	90	335	92	16	108	271	728
	A	87	90	45	53	69	24	25	25	30	47

Tab. 2: Touristische Kennzahlen nach Gemeinden – Sommer 2004

Bezirk/ Gemeinde	Ankünfte	Veränderung in %	Übernach- tungen	Veränderung in %	Aufenthaltsdauer in Tagen		Auslastung in %		Tourismus- Inten- sität
					gew.	privat	gew.	privat	
TIROL	3.714.267	-0,3	17.376.858	-2,3	4	6	33,5	14,7	25
INNSBRUCK-STADT	419.782	9,9	670.168	6,2	2	3	50,1	19,8	6
IMST	335.629	0,8	1.695.018	-2,2	5	6	27,2	15,4	31
Arzl/Pitztal	10.609	-1,8	67.580	-5	6	6	42,5	11,7	24
Haiming	10.943	-34,9	47.691	-10,5	4	4	32,8	11,7	12
Imst	30.677	3,3	122.898	-4,8	4	4	46,1	21,8	14
Imsterberg	1.560	9,9	8.650	16	4	7	40,7	9	12
Jerzens	11.690	5,8	66.499	3	5	7	21,1	8,2	71
Karres	644	-16,9	3.236	-24,1	2	12	15,4	36,8	5
Karrösten	4.278	8,4	13.285	14,2	3	5	52	12,5	19
Längenfeld	35.629	18,7	238.110	6	6	7	29,6	14	57
Mieming	14.740	7,6	72.287	-1,1	4	8	61,2	24,2	24
Mils/Imst	2.328	23,1	2.915	21,2	1	3	34,6	12,6	5
Mötz	98	-37,6	699	10,4	.	5	.	17,1	1
Nassereith	14.880	-9,1	56.050	-11,8	3	4	36,7	21,7	27
Obsteig	13.864	-5,6	85.900	-8,3	6	7	48,7	28,5	83
Oetz	21.630	-6,8	115.388	-11,8	5	6	39	34,5	52
Rietz	590	9,9	3.219	36,3	5	5	48,8	15,8	2
Roppen	2.237	4,8	9.118	9	3	5	29,1	18	6
St.Leonhard/Pitztal	30.139	6,4	160.676	4,7	5	5	30,4	8,1	105
Sautens	7.371	-2,2	45.707	-8	5	6	28,4	18,3	35
Silz	4.790	-9,7	15.274	-8,4	3	4	7,6	5,2	6
Sölden	81.788	3	371.703	-2,6	5	4	18	11,4	101
Stams	2.344	-5,7	10.160	31,5	2	4	5,4	14,5	8
Tarrenz	7.476	7,2	33.125	-5,6	4	5	40,3	18,4	13
Umhausen	15.386	-4	87.470	-0,1	5	6	28,1	17,1	30
Wenns	9.938	1,9	57.378	-5,8	5	5	48,5	13,8	29
INNSBRUCK-LAND	576.753	1,3	2.526.366	-2,2	4	6	36	14,8	16
Absam	4.827	-15,2	11.591	-1,9	2	10	32,8	26,1	2
Aldrans	3.107	12,9	12.072	0,1	3	5	42,5	14,5	6
Ampass	4.006	0,5	8.598	-14,5	2	4	60,1	20,1	6
Axams	12.415	23,4	42.065	8,3	3	4	25,1	14,5	8
Baumkirchen	156	36,8	1.257	16,1	8	.	9,5	0	1
Birgitz	3.079	-5,1	13.108	-9,3	4	7	42	13,1	11
Ellbögen	1.646	-28,9	4.520	-21,6	3	5	17,8	3,4	4
Flurling	384	25,5	1.849	22,7	3	9	30	14,3	2
Fritzens	629	24,3	1.930	14,5	3	5	34	12	1
Fulpmes	20.336	-7,1	129.302	-7,4	6	7	32,6	12,6	32
Gnadenwald	2.936	28,1	8.348	9,4	2	5	28,8	24,8	13
Götzens	10.157	6	41.679	-4,3	4	4	52,5	10,6	11
Gries/Brenner	6.318	-5,1	16.219	2,4	2	3	21,5	11,3	13
Gries/Sellrain	3.460	41,5	21.358	14,4	6	8	25,2	11,2	37

Tab. 2: Touristische Kennzahlen nach Gemeinden – Sommer 2004

Bezirk/ Gemeinde	Ankünfte	Veränderung in %	Übernach- tungen	Veränderung in %	Aufenthaltsdauer in Tagen		Auslastung in %		Tourismus- Inten- sität
					gew.	privat	gew.	privat	
Grinzens	86	-69,5	311	-41,7	5	10	6,8	3,4	0
Gschnitz	4.287	-13,3	16.870	-20,1	3	7	27	13,7	38
Hall/Tirol	18.484	13,4	34.641	11,5	2	2	40,5	16,1	3
Hatting	533	47,2	2.714	29,5	4	8	27,7	26,6	3
Inzing	1.655	12,3	5.339	11,4	3	4	11,7	19,2	2
Kematen/Tirol	2.864	-0,5	7.317	-9	2	3	26,7	31,5	3
Kolsass	2.480	18,7	8.408	0	3	6	52,7	28,8	6
Kolsassberg	5.176	30,6	15.362	6	3	4	58	14,5	21
Lans	4.283	10,4	18.713	-5,5	4	6	39,2	7,1	21
Leutasch	35.434	-1,2	248.080	-2,6	6	7	31	15,9	121
Matrei/Brenner	11.647	0,3	15.616	-13,7	1	.	37,9	.	16
Mieders	5.324	-17,4	33.141	-5,2	6	6	31,5	11,4	20
Mils/Hall	7.556	-3,9	13.795	-14,9	2	6	43,1	15,4	4
Mühlbachl	7.841	-1,7	15.613	-4,7	2	2	30,5	11,2	11
Mutters	8.643	-4,8	32.424	-10,7	3	5	30,9	23,7	17
Natters	17.917	-3,5	57.925	-3,1	2	4	18,5	16,3	31
Navis	1.567	-22,6	7.420	-24,8	4	5	10,7	11,9	4
Neustift/Stubaital	78.864	-3,6	467.304	-6	6	6	37,9	15,2	103
Oberhofen/Inntal	329	-35,7	3.261	-6,2	.	7	.	23,4	2
Obernberg/Brenner	3.644	0,9	14.988	0,6	3	6	23,4	9	42
Oberperfuss	6.050	14,2	23.392	8,2	3	9	38,2	14,6	8
Patsch	3.000	-10,6	7.876	-19,7	3	3	19,4	18,8	9
Petttau	1.968	47,5	5.994	36,2	3	10	49,2	9,9	6
Pfaffenhofen	856	-17,1	5.595	-18,1	8	5	43,3	11	5
Pfons	3.980	-15,9	10.393	-14,2	2	5	22,7	9,3	8
Polling/Tirol	6	20	32	-34,7	.	5	.	2,2	0
Ranggen	54	25,6	520	52	.	7	.	30,1	1
Reith/Seefeld	20.348	15,7	63.506	5,5	3	5	33,3	9,5	56
Rinn	5.666	-5,7	25.861	-7,7	3	13	23,9	42,8	18
Rum	12.055	67,6	26.448	41,8	2	4	49,4	40,3	3
St.Sigmund/Sellrain	2.416	5,5	10.331	-7,2	5	6	9,5	4,3	52
Scharnitz	6.390	51	23.223	-13,6	4	5	21,9	13,7	18
Schmirn	1.058	-4,6	7.525	-7,6	1	6	0,6	9,3	8
Schönberg/Stubaital	9.213	-10,8	19.855	-7,6	2	2	44,4	14,8	20
Seefeld/Tirol	101.961	0,2	556.644	0,2	5	6	46,1	15,5	184
Sellrain	606	-4,3	3.083	-10,3	3	7	10,9	11	2
Sistrans	406	22,3	2.016	34,8	5	.	10,8	.	1
Steinach/Brenner	11.398	-11,1	37.973	-4,4	3	5	33,7	15,7	12
Telfes/Stubai	5.868	-17,4	38.447	-13,5	6	10	30,2	14,3	28
Telfs	31.185	9,3	138.046	12,1	4	7	38,3	24,4	10
Thaur	5.115	12,6	12.900	10,9	2	4	48,4	19,6	4
Trins	13.490	-6,2	35.848	-10,5	2	8	34,6	9,9	30
Tulfes	8.530	1,2	28.074	-4	3	6	24,7	9,2	20
Unterperfuss	854	44	3.680	85	2	18	15	95,6	19
Vals	1.234	2,6	6.618	6,7	5	3	14,8	10,3	13

Tab. 2: Touristische Kennzahlen nach Gemeinden – Sommer 2004

Bezirk/ Gemeinde	Ankünfte	Veränderung in %	Übernach- tungen	Veränderung in %	Aufenthaltsdauer in Tagen		Auslastung in %		Tourismus- Inten- sität
					gew.	privat	gew.	privat	
Völs	504	11,3	985	73,7	.	2	.	9,5	0
Volders	7.800	9,1	29.064	2,2	2	4	19,6	11,1	7
Wattenberg	617	29,1	2.087	8	2	1	6,1	1,7	3
Wattens	5.913	-11,3	11.546	-6,2	2	6	28,3	12,7	2
Wildermieming	5.312	-11,1	33.249	-11,9	5	8	41,3	17	42
Zirl	10.830	4,7	22.417	13,5	2	3	43,4	17,4	3
KITZBÜHEL	479.064	1	2.628.673	-2,3	5	6	36,9	13,5	44
Aurach/Kitzbühel	6.474	-5,8	31.628	-12,7	5	4	36,4	9,7	25
Brixen/Thale	14.490	4	82.914	-3,3	5	6	23,9	12,3	32
Fieberbrunn	30.947	4,9	198.243	1,3	6	7	42,8	11,2	46
Going/Wilden Kaiser	32.830	2,1	162.812	-1,2	5	7	48,4	14,7	92
Hochfilzen	2.602	20,2	15.619	0,7	5	6	15	11,6	14
Hopfgarten/Brixental	33.749	7,5	167.992	3,4	4	7	43,9	11,4	32
Itter	10.571	0,6	50.028	11,8	4	6	36,3	4,3	46
Jochberg	4.555	-6,3	19.530	-3,8	4	5	21,4	15,3	13
Kirchberg/Tirol	61.781	5,9	331.643	5,4	5	6	31,6	9,3	65
Kirchdorf/Tirol	29.039	4,4	183.048	0,8	6	6	43,6	13,6	51
Kitzbühel	69.963	-0,5	295.916	-0,9	4	5	31,8	9,6	35
Kössen	52.286	-1,2	329.040	-5,5	6	7	59,1	17,6	80
Oberndorf/Tirol	16.976	1	94.577	-1,7	5	7	59,8	12	48
Reith/Kitzbühel	12.632	4,7	53.618	-15	4	6	39,3	10,6	32
St.Jakob/Haus	4.600	-7,4	30.383	-11,5	6	6	32,3	16,5	47
St.Johann/Tirol	39.416	-6,6	217.231	-7,3	5	6	32,3	13,7	26
St.Ulrich/Pillersee	13.526	-17,2	97.815	-20,8	7	7	34,8	27,8	67
Schwendt	2.778	2,8	22.302	1,7	8	8	25,7	16,7	29
Waidring	11.687	-2,6	78.120	-6,1	6	7	26,8	19	42
Westendorf	28.162	5,6	166.214	1	5	6	30,7	16,9	48
KUFSTEIN	424.335	-0,9	2.185.928	-3,5	5	7	33,7	16,5	23
Alpbach	18.340	2	102.086	2,2	5	6	32,2	19,9	40
Angath	11.075	21	12.732	19,7	1	5	43,1	19,3	13
Angerberg	2.269	-2,8	15.558	4,2	5	9	31,3	17,8	9
Bad Häring	10.065	1,7	86.800	-1,1	9	5	68	24,6	37
Brandenberg	5.126	-12,7	21.125	-5,4	6	7	35,8	8,7	14
Breitenbach/Inn	4.607	2,4	26.575	6	5	8	28,8	11,3	8
Brixlegg	2.524	-5	12.029	2,9	4	6	11,8	21,5	4
Ebbs	28.512	7	83.058	-1,3	4	6	38,9	15,7	17
Ellmau	51.009	4,6	316.207	-1,4	7	7	49,1	20,3	119
Erl	2.141	-12,1	11.916	-22,1	4	13	15,1	15,9	8
Kirchbichl	2.938	-5,7	13.003	-9,4	4	8	15,9	12	3
Kramsach	28.271	-3,6	147.835	-0,8	4	6	31,1	11,6	33
Kufstein	48.398	-2	101.275	0,6	2	6	39,7	20,5	6
Kundl	2.332	-5,9	5.886	-10,1	2	5	12,3	6,6	2
Langkampfen	3.288	5	14.168	-12,3	3	7	17,5	22,4	4

Tab. 2: Touristische Kennzahlen nach Gemeinden – Sommer 2004

Bezirk/ Gemeinde	Ankünfte	Veränderung in %	Übernach- tungen	Veränderung in %	Aufenthaltsdauer in Tagen		Auslastung in %		Tourismus- Inten- sität
					gew.	privat	gew.	privat	
Mariastein	2.414	19,5	11.397	10,1	5	5	34,3	6	40
Münster	3.960	-9,8	22.875	-11,4	5	8	22,2	34,2	8
Niederndorf	3.563	-2,2	20.497	-14	4	7	27,6	22,8	8
Niederndorferberg	250	12,6	1.193	-5,7	6	5	9,9	21,9	2
Radfeld	6.346	1,4	35.116	-4,8	6	4	27,8	36,7	16
Rattenberg	966	4	1.729	31,6	2	.	39,2	.	4
Reith/Alpbachtal	16.985	-1,5	119.262	-1,5	6	8	40	24,7	45
Rettenhösch	1.518	-2,9	8.834	0,4	5	7	20,4	24,9	20
Scheffau/Wild.Kaiser	17.009	-3,6	102.126	-4,7	6	6	19	14,1	76
Schwoich	3.116	-0,5	12.024	-12,9	2	5	29,3	11,5	5
Söll	31.240	0,1	200.132	-4,3	6	7	38,7	9,6	58
Thiersee	23.351	-8,5	135.527	-10,3	6	6	50,7	19	49
Walchsee	31.026	-3,9	208.171	-4,2	7	6	36,3	19,5	116
Wildschönau	46.704	-7,5	299.653	-7,1	6	7	25,1	11,7	72
Wörgl	14.992	6,4	37.139	1,8	2	4	27,8	23,5	3
LANDECK	349.963	-0,8	1.825.569	0,6	5	5	24,1	8,6	41
Faggen	262	-17,9	1.617	-22,5	.	4	.	21,1	6
Fendels	3.626	-11,6	27.740	-3,7	7	6	45,7	7,1	107
Fiss	23.344	6,3	170.418	1,3	7	10	27,9	10,8	174
Fließ	4.735	-0,1	29.594	-10,5	6	8	29,1	7,6	10
Flirsch	12.065	-2,7	36.147	-6,3	3	6	29,8	2,4	38
Galtür	24.231	-11,9	112.133	-9,6	5	5	20,9	6,8	135
Grins	1.215	-27,1	2.801	-29,3	.	5	.	8,7	2
Ischgl	26.155	-3,9	136.818	3,3	5	4	8,7	2,8	74
Kappl	9.166	-0,3	61.008	2,5	6	6	10,6	3,5	23
Kaunerberg	1.729	4,5	9.718	-2,3	4	7	25,1	13,2	28
Kaunertal	26.837	9,6	123.065	10,9	5	4	46,2	20,1	201
Kauns	1.069	-25,2	5.511	-19,4	3	5	11,6	11,6	12
Ladis	5.871	-2,7	39.711	-8,5	6	7	24,4	17,7	74
Landeck	24.038	-4,7	70.436	-2,1	3	4	46,6	17,3	9
Nauders	32.390	0,7	186.373	-2,8	6	6	38	18,3	111
Pettneu/Arlberg	7.187	52,5	45.980	45,9	7	6	24,2	3,6	30
Pfunds	21.773	-7,8	95.769	-2,9	4	5	41,6	23,5	38
Pians	508	19,8	2.875	1,5	5	5	12,1	3,4	4
Prutz	8.983	-5,7	39.790	-12,3	3	5	24,8	10,5	23
Ried/Oberinntal	16.001	-14,3	105.402	-13,7	7	5	62,2	16,6	81
St.Anton/Arlberg	35.467	6,7	166.246	29,6	5	10	19,9	5,6	59
Schönwies	720	0,6	2.480	25,6	3	4	9,9	5	1
See	9.733	-3	56.320	-11,2	6	6	31	4,6	49
Serfaus	38.040	1,6	245.891	2,4	6	6	28,4	8,1	194
Spiss	748	-7,3	5.691	0,1	7	6	19,9	6,6	40
Stanz/Landeck	24	-52	255	-42,7	0
Strengen	771	22,6	1.581	-10,1	1	2	8,5	4,9	1
Tobadill	1.003	38	5.934	26,9	3	6	19,1	22,8	11

Tab. 2: Touristische Kennzahlen nach Gemeinden – Sommer 2004

Bezirk/ Gemeinde	Ankünfte	Veränderung in %	Übernach- tungen	Veränderung in %	Aufenthaltsdauer in Tagen		Auslastung in %		Tourismus- Inten- sität
					gew.	privat	gew.	privat	
Tösens	2.042	-13,2	6.233	-15	2	5	21,2	9,5	9
Zams	10.230	4,2	32.032	-9,4	3	3	33,9	25,9	9
LIENZ	214.800	-7,4	1.110.250	-2,9	4	6	31,5	20,9	22
Abfaltersbach	657	-7,5	2.577	-5,6	2	8	14,8	22,9	4
Ainet	828	-39,2	3.806	-13,1	4	5	14,6	18	4
Amlach	7.395	6,9	40.472	8,1	4	8	37	39,4	119
Anras	1.539	-7	7.134	-8,4	4	6	33,1	9	5
Assling	2.803	-1,4	11.383	0,9	2	3	20,9	16,4	6
Außervillgraten	1.767	-13,2	11.564	-7,4	5	6	15,4	23,1	13
Dölsach	1.234	-8,7	7.366	-5,4	4	6	31,6	17,4	3
Gaimberg	2.275	-4,5	15.107	-12,4	5	8	21	27,7	19
Heinfels	3.644	0	30.025	-3,9	9	4	42	12,8	30
Hopfgarten/Deferegggen	2.287	-14	13.654	-11	5	6	27	13,7	17
Innervillgraten	5.218	8,4	33.946	8,8	5	6	33,6	28,9	34
Iselsberg-Stronach	3.601	-15,3	19.191	-5,5	3	5	30,2	7,3	32
Kals/Großglockner	11.384	-5,5	74.327	-5,1	6	7	28	22,3	57
Kartitsch	9.053	-3	44.998	-2,4	5	7	26	29,5	50
Lavant	2.257	2,7	10.890	24,3	5	5	41,9	9	40
Leisach	2.565	-21,2	12.114	-4	3	7	23,4	18,2	13
Lienz	37.137	-6	106.933	-1,8	2	5	40,3	26,5	9
Matrei/Osttirol	25.992	-19,5	141.138	-6,4	4	6	36,7	20,4	29
Nikolsdorf	1.853	35,3	13.825	99,3	4	7	34,1	28,2	16
Nußdorf-Debant	1.078	-15,3	7.926	39,3	2	5	21,3	9,4	2
Oberlienz	2.222	-11,4	8.712	-12,1	3	6	23,8	23,1	6
Obertilliach	7.207	-13,6	38.740	-5,8	5	5	27,4	17,1	51
Prägraten	18.211	-13,6	93.706	-7,9	6	7	32,4	29,6	74
St.Jakob/Deferegggen	19.362	1,9	115.954	-3,3	6	7	27,4	17	117
St.Johann/Walde	324	-5,8	1.603	13,7	3	5	4,3	24,9	5
St.Veit/Deferegggen	3.915	-14,6	22.547	-15,7	5	7	24,9	16,9	29
Schlaiten	315	-19,6	3.477	-2,2	10	10	35,5	11,9	7
Sillian	20.400	3,9	86.044	-1	4	4	46,6	22,5	41
Strassen	3.309	1,6	16.170	31	3	4	22,4	13	18
Thurn	1.840	-17,5	17.243	0,8	9	10	17,1	14	27
Tristach	4.038	-12,4	28.218	-4,6	5	8	31,8	16,4	21
Untertilliach	1.189	-5,9	5.898	4,6	4	4	24,5	9,5	22
Virgen	7.901	-10,7	63.562	-9,9	7	8	31,2	19,4	30
REUTTE	322.820	-5,6	1.562.359	-5,3	5	6	37,3	15,3	49
Bach	9.442	-2,1	51.788	-5,5	4	6	28,1	9,3	75
Berwang	19.881	3,3	96.418	8,2	5	5	30,2	10,7	160
Biberwier	5.333	8	21.583	-0,6	4	6	12	11,7	35
Bichlbach	3.493	-2,5	23.237	-3,5	6	5	24,5	7,6	27
Breitenwang	15.445	-12,5	48.768	-14,9	2	6	35,4	18,1	31
Ehenbichl	3.610	-11,7	19.606	15,2	5	9	55,1	33,2	26

Tab. 2: Touristische Kennzahlen nach Gemeinden – Sommer 2004

Bezirk/ Gemeinde	Ankünfte	Veränderung in %	Übernach- tungen	Veränderung in %	Aufenthaltsdauer in Tagen		Auslastung in %		Tourismus- Inten- sität
					gew.	privat	gew.	privat	
Ehrwald	32.373	-3,9	171.325	-4,7	5	6	37	13,5	65
Elbigenalp	9.992	-5,6	50.344	-7,3	5	7	37,2	16	60
Elmen	1.851	-5,2	10.190	-4	4	7	17,8	14,8	26
Forchach	291	1,7	1.303	10,1	2	10	7,1	1,1	4
Grän	36.880	-2,8	198.997	-4,8	5	7	63,8	33,1	332
Gramais	1.668	45,2	7.781	26	4	5	10,7	26,7	132
Häselgehr	2.732	-19,2	12.259	-20,5	4	6	8,2	11,1	17
Heiterwang	6.308	-18,4	20.493	-19	3	3	46,4	10,1	39
Hinterhornbach	1.275	-18,3	6.517	-10,3	5	4	29,3	13,8	69
Höfen	5.672	-7,2	26.792	-6	3	6	24,9	15,3	21
Holzgau	7.380	-2,9	45.391	-1,7	6	6	34,9	15,4	97
Jungholz	9.343	-5,9	42.109	-10,6	4	6	28,9	18,6	123
Kaisers	1.351	-20,4	3.856	-3	3	4	18,4	14,9	46
Lechaschau	3.903	-2,8	16.442	8,4	4	7	38,7	10,3	8
Lermoos	35.256	-3,7	199.305	-5,6	5	7	41,1	15,9	186
Musau	2.519	-12	3.417	-12,7	.	4	.	10,5	9
Namlos	861	-2,9	3.833	1,8	4	4	21,1	10,8	38
Nesselwängle	9.149	-15,7	49.181	-11,6	4	6	26	17,9	110
Pfafflar	2.712	-23,4	8.929	-18,9	2	5	17,9	24	66
Pflach	1.696	10,1	3.807	-2,3	2	6	44,6	2,4	3
Pinswang	3.317	-8,5	6.934	-13,8	2	5	23,6	14,5	16
Reutte	20.703	-9,1	62.771	-2,4	3	5	42,4	11,6	11
Schattwald	4.973	-3,9	23.955	-9,6	4	6	20,2	13,4	58
Stanzach	3.987	3,5	23.885	6,2	5	6	22,4	19,5	57
Steeg	5.990	-17,6	33.631	-17,1	5	6	31,6	11	46
Tannheim	35.136	-1,6	184.986	-7,2	5	6	44,8	27,6	170
Vils	1.651	-52,3	7.296	-6,5	4	3	20	48,5	4
Vorderhornbach	1.474	-7,9	8.935	1,4	8	5	18,5	25,2	33
Wängle	5.951	-4,7	22.598	-5,2	3	4	31	16,1	24
Weißbach/Lech	5.160	3,4	23.597	-0,3	5	4	45,4	9,3	18
Zöblen	4.062	-2,8	20.100	-1,3	5	5	25,5	9,2	84
SCHWAZ	591.121	-3,5	3.172.527	-3,4	5	6	37,6	15,2	42
Achenkirch	38.968	-5	191.168	-6,3	5	6	49,5	13	92
Aschau/Zillertal	19.490	-19,9	137.877	-2,2	5	6	23,9	11	87
Brandberg	2.031	-12,5	12.932	-16,3	6	6	19	13,4	37
Bruck/Ziller	1.531	-17,3	10.483	-18	7	7	18,7	14	11
Buch/Jenbach	2.284	-20,1	9.272	-21,9	2	6	33,6	15,5	4
Eben/Achensee	96.120	-4,6	523.958	-6,5	5	5	55,8	30,2	192
Finkenberg	17.527	-18,4	94.538	-16,9	5	7	27	15	62
Fügen	37.384	-1,1	209.864	-0,5	5	8	40	9,9	59
Fügenberg	13.826	-7,7	72.836	-4,9	5	7	33,3	8,2	62
Gallzein	347	-15,2	3.386	5,3	9	11	50,4	14,8	6
Gerlos	21.310	12,1	144.955	25,6	7	7	25,6	7,1	183
Gerlosberg	1.736	-12,6	10.935	-11,8	5	5	17,6	7	26

Tab. 2: Touristische Kennzahlen nach Gemeinden – Sommer 2004

Bezirk/ Gemeinde	Ankünfte	Veränderung in %	Übernach- tungen	Veränderung in %	Aufenthaltsdauer in Tagen		Auslastung in %		Tourismus- Inten- sität
					gew.	privat	gew.	privat	
Hainzenberg	3.480	-8,7	18.245	-15,3	5	4	17,5	7,4	28
Hart/Zillertal	4.355	-5,2	31.770	-4,5	7	8	34,8	12,5	24
Hippach	10.566	-21,3	70.746	-15,7	6	7	33,2	13	50
Jenbach	4.396	32,5	18.902	-17,2	4	5	49,5	17,3	3
Kaltenbach	7.520	-8,8	47.914	2,3	6	5	31,2	8,3	41
Mayrhofen	101.265	1,4	536.916	-2,9	5	7	43,8	31,9	139
Pill	5.330	-11,9	23.602	-17,4	5	3	30,5	72,4	22
Ramsau/Zillertal	8.673	-5,7	55.576	-10,4	5	7	33,6	8,2	37
Ried/Zillertal	12.375	-5,3	68.457	6,5	5	5	37,2	13,5	54
Rohrberg	1.468	-18	9.583	-21,6	6	6	11,4	13,4	24
Schlitters	3.035	0,1	15.004	-10,5	3	6	22,9	13,3	11
Schwaz	4.949	-5,9	12.105	-9,6	2	5	27,6	30,1	1
Schwendau	14.641	0	97.894	-3,9	6	7	35,5	16,3	68
Stans	10.628	0,7	55.868	5,1	5	17	78,2	23,1	30
Steinberg/Rofan	1.041	-1,2	5.212	-8,6	3	5	28,6	12,9	18
Strass/Zillertal	8.779	6	29.840	-3,4	3	6	28,6	15,1	36
Stumm	11.022	-2,8	53.474	-4,2	4	6	21,9	11,6	30
Stummerberg	2.042	8,2	10.478	5	5	5	25,5	11,1	14
Terfens	201	-55,2	1.497	-32,1	5	10	4,7	18,3	1
Tux	47.419	1,6	239.567	0,1	5	5	29,4	16,8	121
Uderns	11.262	2,9	66.009	2,2	6	8	46,7	14	42
Vomp	17.532	-2,4	37.998	11,6	3	6	31,5	24,9	9
Weer	7.960	25,1	39.730	19,7	4	10	47,7	11	27
Weerberg	6.024	23,1	34.727	34	6	6	40,6	30,3	16
Wiesing	8.389	6	30.136	0	5	7	30,8	20,2	16
Zell/Ziller	18.331	-18,1	104.988	-13,9	5	6	25,1	13,5	57
Zellberg	5.884	-9,5	34.085	-10	5	6	37,4	13,3	52

Tab. 3: Übernachtungen nach Herkunftsländern – Sommer 2004

Bezirk/ Gemeinde	Ü b e r n a c h t u n g e n								
	In- länder	Aus- länder	Deutsch- land	Nieder- lande	Frank- reich	Verein. König- reich	Belgien	CH	Italien
TIROL	1.794.418	15.582.440	9.194.232	1.490.825	653.490	666.340	656.200	1083471	700.973
INNSBRUCK-STADT	148.927	521.241	84.979	9.232	27.378	33.746	5.276	19.476	53.642
IMST	131.572	1.563.446	922.655	189.196	69.339	20.116	126.023	124.996	34.800
Arzl/Pitztal	2.516	65.064	41.236	4.423	2.558	204	9.376	5.395	385
Haiming	6.650	41.041	33.184	2.817	1.344	209	1.035	1.465	218
Imst	14.063	108.835	63.202	13.288	5.109	2.293	8.039	7.806	1.926
Imsterberg	1.172	7.478	2.390	1.869	76	203	768	169	73
Jerzens	3.704	62.795	37.909	4.115	2.115	952	8.332	6.460	920
Karres	208	3.028	2.169	359	159	55	89	48	27
Karrösten	2.267	11.018	6.576	2.701	371	9	109	456	93
Längenfeld	23.773	214.337	122.997	43.111	9.644	849	18.722	7.744	3.540
Mieming	9.426	62.861	33.808	1.919	1.473	136	1.211	21.530	1.496
Mils/Imst	975	1.940	642	194	100	44	56	475	107
Mötz	108	591	155	348	0	7	0	0	0
Nassereith	1.587	54.463	23.373	22.187	912	827	2.177	2.101	745
Obsteig	3.695	82.205	65.609	2.100	1.127	111	537	9.482	1.040
Oetz	5.382	110.006	64.646	15.466	9.449	682	6.314	8.103	1.716
Rietz	539	2.680	1.869	499	28	0	90	147	4
Roppen	299	8.819	6.476	979	314	56	303	365	57
St.Leonhard/Pitztal	8.927	151.749	96.192	6.566	4.137	272	16.750	13.251	4.958
Sautens	1.641	44.066	30.596	5.584	3.618	25	1.004	1.751	192
Silz	2.154	13.120	10.715	527	137	207	111	684	145
Sölden	32.256	339.447	184.962	25.907	11.425	11.792	42.559	23.769	13.576
Stams	751	9.409	1.598	4.784	354	55	192	195	1.753
Tarrenz	1.481	31.644	11.327	11.333	3.268	234	2.597	1.007	157
Umhausen	5.599	81.871	46.981	13.607	9.894	837	3.750	1.818	1.388
Wenns	2.399	54.979	34.043	4.513	1.727	57	1.902	10.775	284
INNSBRUCK-LAND	248.779	2.277.587	1.128.119	153.945	130.611	114.663	71.031	219.460	261.971
Absam	5.069	6.522	4.299	373	171	100	117	405	458
Aldrans	3.831	8.241	5.478	230	584	242	75	308	566
Ampass	3.289	5.309	2.022	365	478	549	35	130	543
Axams	3.019	39.046	12.792	1.942	4.303	1.536	397	535	8.448
Baumkirchen	278	979	893	0	16	0	27	22	1
Birgitz	383	12.725	1.543	225	7.808	176	495	0	1.438
Ellbögen	470	4.050	2.440	266	726	0	25	4	245
Flauring	358	1.491	491	582	147	4	148	7	35
Fritzens	621	1.309	745	124	115	15	66	20	147
Fulpmes	9.546	119.756	80.722	6.662	4.721	582	2.870	6.001	11.016
Gnadenwald	3.080	5.268	3.162	250	406	147	117	353	378
Götzens	1.633	40.046	4.574	814	20.856	3.997	5.112	137	350
Gries/Brenner	4.005	12.214	8.249	1.284	363	97	160	116	1.152
Gries/Sellrain	927	20.431	15.457	1.657	570	93	1.103	391	373
Grinzens	87	224	150	70	0	0	0	0	0

Tab. 3: Übernachtungen nach Herkunftsländern – Sommer 2004

Bezirk/ Gemeinde	Ü b e r n a c h t u n g e n								
	In- länder	Aus- länder	Deutsch- land	Nieder- lande	Frank- reich	Verein. König- reich	Belgien	CH	Italien
Gschnitz	805	16.065	11.569	558	1.169	59	129	99	1.322
Hall/Tirol	11.278	23.363	7.995	4.546	1.545	443	491	1.714	2.448
Hatting	959	1.755	956	130	37	0	284	162	55
Inzing	1.389	3.950	1.732	567	599	9	120	187	255
Kematen/Tirol	4.179	3.138	1.906	130	169	275	34	111	276
Kolsass	3.462	4.946	3.248	182	283	292	13	65	323
Kolsassberg	3.528	11.834	6.097	1.004	1.671	651	276	667	642
Lans	2.069	16.644	8.108	139	3.808	172	115	1.952	799
Leutasch	6.589	241.491	153.964	11.782	3.124	6.417	5.940	31.183	22.060
Matrei/Brenner	724	14.892	9.033	1.912	149	47	396	211	914
Mieders	2.490	30.651	20.556	2.230	1.776	162	541	1.755	1.772
Mils/Hall	8.193	5.602	3.430	389	432	54	179	301	357
Mühlbachl	992	14.621	10.726	1.794	200	54	166	55	1.032
Mutters	6.295	26.129	8.878	678	6.898	594	717	895	4.183
Natters	3.138	54.787	15.127	20.067	1.480	5.040	993	3.442	1.461
Navis	1.499	5.921	4.694	455	88	6	142	14	391
Neustift/Stubaital	16.491	450.813	292.364	21.619	12.499	17.027	18.678	28.453	37.022
Oberhofen/Inntal	280	2.981	1.216	1.289	30	12	92	58	160
Obernberg/Brenner	5.590	9.398	5.901	441	388	51	520	54	1.803
Oberperfuss	2.855	20.537	6.600	4.288	5.436	78	252	404	430
Patsch	1.155	6.721	3.695	424	675	166	32	107	892
Pettnau	1.095	4.899	1.035	1.340	312	123	1.379	129	252
Pfaffenhofen	367	5.228	866	3.348	101	0	28	718	88
Pfons	5.557	4.836	2.839	658	107	8	22	51	1.011
Polling/Tirol	8	24	10	6	8	0	0	0	0
Ranggen	112	408	245	0	0	0	41	0	0
Reith/Seefeld	6.310	57.196	27.645	1.493	4.900	1.016	613	4.368	9.943
Rinn	10.313	15.548	5.443	1.826	1.409	631	2.421	974	520
Rum	11.051	15.397	6.621	697	529	1.044	262	391	1.495
St.Sigmund/Sellrain	2.988	7.343	5.637	584	252	137	150	267	188
Scharnitz	1.755	21.468	16.519	1.748	295	147	350	299	548
Schmirn	596	6.929	5.346	448	177	88	294	28	287
Schönberg/Stubaital	5.499	14.356	7.447	2.342	500	217	314	160	1.072
Seefeld/Tirol	21.193	535.451	136.623	15.585	15.551	63.409	14.852	108.392	115.949
Sellrain	521	2.562	1.893	150	72	112	37	14	159
Sistrans	1.161	855	539	76	65	68	31	15	26
Steinach/Brenner	6.738	31.235	21.407	4.091	1.366	551	729	523	1.680
Telfes/Stubai	1.607	36.840	23.211	2.466	1.503	3.047	2.180	831	1.522
Telfs	20.034	118.012	65.257	4.063	5.558	1.822	2.653	17.015	13.793
Thaur	3.296	9.604	1.405	139	4.519	385	42	105	650
Trins	833	35.015	25.845	2.027	366	1.135	1.782	281	1.798
Tulfes	6.806	21.268	8.660	1.592	4.881	435	469	589	1.257
Unterperfuss	1.692	1.988	959	254	125	42	35	63	156
Vals	1.432	5.186	3.747	520	117	24	121	36	478
Völs	105	880	221	192	162	48	3	13	69
Volders	1.500	27.564	4.057	15.834	549	557	341	528	854

Tab. 3: Übernachtungen nach Herkunftsländern – Sommer 2004

Bezirk/ Gemeinde	Ü b e r n a c h t u n g e n								
	In- länder	Aus- länder	Deutsch- land	Nieder- lande	Frank- reich	Verein. König- reich	Belgien	CH	Italien
Wattenberg	589	1.498	934	185	152	35	66	0	6
Wattens	4.712	6.834	3.196	776	214	34	73	499	425
Wildermieming	2.794	30.455	22.774	882	2.425	228	603	2.290	628
Zirl	7.559	14.858	6.926	1.155	676	173	283	563	3.370
KITZBÜHEL	256.838	2.371.835	1.435.328	243.694	91.503	164.271	53.459	133.931	89.595
Aurach/Kitzbühel	3.124	28.504	7.047	543	4.236	310	274	14.303	1.226
Brixen/Thale	9.204	73.710	36.544	27.125	1.326	0	794	3.478	1.873
Fieberbrunn	12.934	185.309	107.740	21.685	8.829	14.371	4.901	16.063	2.256
Going/Wilden Kaiser	19.062	143.750	113.876	3.934	3.920	1.608	2.768	8.043	3.735
Hochfilzen	1.729	13.890	10.649	1.110	220	546	300	245	275
Hopfgarten/Brixental	8.497	159.495	92.097	8.489	13.812	17.587	3.870	1.129	746
Itter	1.386	48.642	25.176	13.633	752	2.518	1.010	190	508
Jochberg	4.144	15.386	9.356	1.203	253	255	692	2.623	471
Kirchberg/Tirol	45.870	285.773	143.289	45.401	18.186	15.826	15.601	8.792	22.961
Kirchdorf/Tirol	14.857	168.191	119.793	8.683	10.695	2.235	3.288	14.585	2.085
Kitzbühel	47.014	248.902	96.977	8.395	7.501	66.662	2.793	11.187	26.160
Kössen	7.617	321.423	261.859	26.020	1.266	861	1.797	23.046	682
Oberndorf/Tirol	10.162	84.415	64.430	4.514	6.143	1.629	2.064	2.211	1.195
Reith/Kitzbühel	15.131	38.487	26.747	2.664	639	680	156	1.625	4.335
St.Jakob/Haus	2.648	27.735	23.095	997	490	298	689	1.402	302
St.Johann/Tirol	16.207	201.024	92.375	24.528	5.886	18.095	7.718	7.383	16.634
St.Ulrich/Pillersee	14.161	83.654	67.123	3.749	1.122	1.131	282	7.357	831
Schwendt	782	21.520	19.892	350	191	64	275	186	93
Waidring	4.444	73.676	53.829	7.119	909	1.877	1.665	6.417	1.000
Westendorf	17.865	148.349	63.434	33.552	5.127	17.718	2.522	3.666	2.227
KUFSTEIN	246.937	1.938.991	1.370.145	156.811	63.538	130.320	38.696	61.847	36.166
Alpbach	15.790	86.296	42.733	3.541	4.768	18.549	1.341	1.046	4.314
Angath	1.371	11.361	3.521	1.472	137	366	153	406	1.555
Angerberg	2.411	13.147	7.877	1.997	640	0	66	269	17
Bad Häring	71.552	15.248	10.623	1.481	39	10	95	164	2.479
Brandenberg	435	20.690	17.422	1.123	828	138	176	110	223
Breitenbach/Inn	4.553	22.022	13.046	3.864	1.304	16	55	687	357
Brixlegg	3.554	8.475	7.316	321	150	16	2	317	61
Ebbs	7.587	75.471	62.880	2.585	2.581	0	499	1.810	1.214
Ellmau	11.761	304.446	237.903	13.922	4.403	26.736	4.115	7.923	2.957
Erl	1.840	10.076	7.243	13	208	32	154	158	747
Kirchbichl	2.875	10.128	7.084	1.167	349	30	9	324	129
Kramsach	18.218	129.617	70.633	36.570	5.344	1.371	1.705	7.393	1.103
Kufstein	22.076	79.199	46.132	8.775	1.407	1.193	695	4.055	6.640
Kundl	1.717	4.169	2.759	249	20	104	189	213	272
Langkampfen	1.033	13.135	9.082	1.815	218	99	205	320	239
Mariastein	996	10.401	3.188	434	1.519	4.152	12	69	678
Münster	1.613	21.262	16.093	1.432	1.540	70	452	1.200	24
Niederndorf	1.411	19.086	16.594	949	86	26	36	323	641

Tab. 3: Übernachtungen nach Herkunftsländern – Sommer 2004

Bezirk/ Gemeinde	Ü b e r n a c h t u n g e n								
	In- länder	Aus- länder	Deutsch- land	Nieder- lande	Frank- reich	Verein. König- reich	Belgien	CH	Italien
Niederndorferberg	11	1.182	1.065	0	0	0	24	0	87
Radfeld	4.102	31.014	21.411	436	3.540	251	1.226	243	2.528
Rattenberg	620	1.109	501	71	3	10	166	105	80
Reith/Alpbachtal	5.212	114.050	93.590	3.442	8.596	177	1.148	4.430	757
Rettenschöss	26	8.808	8.481	150	6	0	16	66	2
Scheffau/Wild.Kaiser	4.765	97.361	72.867	8.088	1.467	5.984	3.257	1.342	981
Schwoich	689	11.335	6.607	3.339	99	82	209	159	377
Söll	13.516	186.616	109.186	13.697	3.560	39.610	3.282	3.200	3.723
Thiersee	4.944	130.583	110.739	6.547	2.077	275	2.385	6.794	533
Walchsee	17.663	190.508	148.735	10.055	3.711	3.703	3.807	15.960	902
Wildschönau	14.478	285.175	202.690	19.788	14.648	27.158	12.843	2.009	2.072
Wörgl	10.118	27.021	12.144	9.488	290	162	374	752	474
LANDECK	145.180	1.680.389	894.434	229.173	74.193	59.888	109.307	186.918	50.479
Faggen	76	1.541	842	664	0	0	0	34	0
Fendels	388	27.352	18.025	4.240	331	28	2.568	1.199	62
Fiss	6.863	163.555	81.516	34.660	4.193	579	3.407	33.406	2.626
Fließ	1.199	28.395	14.782	6.962	899	0	3.469	1.093	213
Flirsch	7.742	28.405	16.288	1.903	4.049	1.642	1.296	369	710
Galtür	8.982	103.151	62.860	3.724	6.152	1.131	12.610	7.762	4.778
Grins	321	2.480	2.027	245	75	0	58	1	20
Ischgl	7.563	129.255	72.858	11.446	7.300	4.517	8.488	9.838	3.391
Kappl	2.147	58.861	33.874	11.844	968	366	6.427	1.075	250
Kaunerberg	202	9.516	8.125	927	92	4	96	145	40
Kaunertal	11.271	111.794	59.779	16.120	2.636	684	10.371	8.615	1.509
Kauns	231	5.280	3.009	562	285	6	190	189	156
Ladis	1.334	38.377	20.839	2.232	396	2.608	496	10.782	672
Landeck	13.796	56.640	30.306	8.088	4.246	4.467	1.045	3.554	1.226
Nauders	8.948	177.425	105.240	33.818	3.458	668	10.096	15.268	5.802
Pettneu/Arlberg	4.814	41.166	27.620	3.125	3.709	152	815	1.519	2.745
Pfunds	7.521	88.248	58.610	11.730	2.212	3.275	1.209	2.808	2.710
Pians	202	2.673	1.348	540	171	24	66	102	74
Prutz	2.496	37.294	15.897	15.513	419	681	875	1.518	305
Ried/Oberinntal	5.046	100.356	49.104	22.460	941	398	8.956	16.467	163
St.Anton/Arlberg	25.152	141.094	47.676	5.570	16.074	35.900	11.623	4.074	11.355
Schönwies	420	2.060	1.042	653	161	0	96	46	8
See	6.727	49.593	24.554	7.941	9.160	528	3.120	3.165	472
Serfaus	16.618	229.273	104.252	20.301	5.125	2.048	19.902	61.781	9.243
Spiss	269	5.422	4.441	344	63	10	163	192	159
Stanz/Landeck	3	252	84	122	46	0	0	0	0
Strengen	320	1.261	710	197	63	8	6	92	44
Tobadill	354	5.580	3.216	1.080	244	52	442	150	217
Tösens	413	5.820	4.265	180	78	19	330	403	257
Zams	3.762	28.270	21.245	1.982	647	93	1.087	1.271	1.272

Tab. 3: Übernachtungen nach Herkunftsländern – Sommer 2004

Bezirk/ Gemeinde	Ü b e r n a c h t u n g e n								
	In- länder	Aus- länder	Deutsch- land	Nieder- lande	Frank- reich	Verein. König- reich	Belgien	CH	Italien
LIENZ	281.065	829.185	549.071	68.023	9.474	4.021	27.536	15.427	108.233
Abfaltersbach	626	1.951	1.315	43	9	8	38	13	463
Ainet	837	2.969	1.785	219	22	10	78	31	720
Amlach	10.383	30.089	17.640	6.845	562	90	917	776	1.720
Anras	1.703	5.431	3.553	60	119	42	78	90	1.058
Assling	3.421	7.962	5.997	242	126	31	92	127	837
Außervillgraten	3.560	8.004	5.045	123	22	292	138	47	2.185
Dölsach	1.597	5.769	4.094	791	80	2	0	41	516
Gaimberg	3.552	11.555	9.453	775	30	28	18	89	794
Heinfels	3.857	26.168	15.496	1.509	12	54	997	116	7.409
Hopfgarten/Deferegggen	3.917	9.737	8.277	326	120	0	176	118	602
Innervillgraten	15.301	18.645	15.065	495	168	0	28	38	2.560
Iselsberg-Stronach	2.831	16.360	13.902	347	66	19	125	639	519
Kals/Großglockner	15.106	59.221	45.214	2.567	630	294	2.647	844	1.971
Kartitsch	14.062	30.936	17.751	945	275	68	1.086	246	9.817
Lavant	1.375	9.515	8.433	338	44	5	93	143	258
Leisach	5.130	6.984	4.202	804	66	148	86	197	932
Lienz	41.133	65.800	27.033	8.317	1.942	1.566	977	4.576	9.175
Matrei/Osttirol	36.277	104.861	67.177	11.160	2.080	332	7.164	1.922	4.591
Nikolsdorf	1.707	12.118	10.900	255	42	3	55	204	503
Nußdorf-Debant	2.692	5.234	3.493	908	22	3	142	30	557
Oberlienz	3.596	5.116	3.449	389	365	107	195	107	236
Obertilliach	8.937	29.803	18.259	657	384	62	604	190	8.887
Prägraten	16.688	77.018	58.728	9.494	470	322	2.537	640	2.053
St.Jakob/Deferegggen	35.398	80.556	61.418	2.300	531	20	2.057	975	10.898
St.Johann/Walde	421	1.182	472	120	0	0	28	4	530
St.Veit/Deferegggen	5.043	17.504	15.123	157	59	37	197	175	1.323
Schlaiten	603	2.874	1.617	562	101	20	374	38	79
Sillian	14.484	71.560	34.527	1.425	214	206	1.967	2.046	28.482
Strassen	710	15.460	5.152	3.326	77	22	138	214	5.019
Thurn	3.833	13.410	11.588	548	369	28	152	214	162
Tristach	8.832	19.386	10.730	6.346	160	96	382	257	673
Untertilliach	1.191	4.707	2.544	343	26	4	1.181	13	519
Virgen	12.262	51.300	39.639	5.287	281	102	2.789	267	2.185
REUTTE	80.650	1.481.709	1.035.931	110.815	32.376	14.220	115.674	101.623	17.869
Bach	986	50.802	29.227	1.336	287	1.105	15.876	866	57
Berwang	2.382	94.036	67.530	3.044	7.407	964	9.222	4.081	798
Biberwier	502	21.081	12.218	5.582	651	69	1.154	700	147
Bichlbach	333	22.904	15.640	4.286	353	158	1.212	348	605
Breitenwang	3.571	45.197	25.674	11.173	741	436	1.352	2.081	504
Ehenbichl	2.611	16.995	10.947	851	940	92	179	515	272
Ehrwald	6.309	165.016	93.364	24.964	6.760	1.441	13.185	13.211	5.291
Elbigenalp	24.446	25.898	16.752	619	97	612	6.015	1.027	30
Elmen	205	9.985	4.704	255	11	938	3.843	56	4
Forchach	358	945	886	56	0	3	0	0	0

Tab. 3: Übernachtungen nach Herkunftsländern – Sommer 2004

Bezirk/ Gemeinde	Ü b e r n a c h t u n g e n								
	In- länder	Aus- länder	Deutsch- land	Nieder- lande	Frank- reich	Verein. König- reich	Belgien	CH	Italien
Grän	5.762	193.235	160.738	3.716	1.903	114	2.058	22.646	551
Gramais	148	7.633	6.734	63	6	6	258	85	0
Häselgehr	568	11.691	6.791	591	112	326	2.983	198	12
Heiterwang	545	19.948	13.037	3.708	371	106	555	1.309	193
Hinterhornbach	28	6.489	5.326	183	57	6	738	65	0
Höfen	1.711	25.081	19.614	1.192	583	5	901	448	715
Holzgau	336	45.055	22.186	3.191	1.623	939	14.350	939	109
Jungholz	1.448	40.661	39.444	219	61	87	135	600	16
Kaisers	26	3.830	3.067	26	73	2	137	262	220
Lechaschau	1.874	14.568	9.606	685	574	2.282	386	124	191
Lermoos	5.241	194.064	104.307	27.189	5.379	1.523	16.684	23.713	4.839
Musau	181	3.236	2.902	77	43	0	118	0	4
Namlos	36	3.797	3.275	111	4	0	196	171	8
Nesselwängle	626	48.555	42.240	1.125	489	128	1.084	3.041	142
Pfafflar	166	8.763	7.138	87	45	26	1.279	104	5
Pflach	158	3.649	1.988	497	177	11	93	146	271
Pinswang	445	6.489	2.636	122	115	437	165	59	118
Reutte	7.171	55.600	42.869	4.117	986	1.267	1.793	732	839
Schattwald	161	23.794	22.745	436	50	0	153	285	26
Stanzach	205	23.680	5.995	1.110	0	550	10.091	1.070	671
Steeg	706	32.925	24.574	271	551	38	5.365	1.049	108
Tannheim	3.366	181.620	155.222	1.587	835	52	912	19.093	199
Vils	861	6.435	4.056	1.597	14	30	449	4	152
Vorderhornbach	265	8.670	6.787	209	6	447	971	124	0
Wängle	5.234	17.364	12.442	1.378	339	0	550	1.532	486
Weißbach/Lech	1.612	21.985	14.741	4.772	578	20	929	402	242
Zöblen	67	20.033	18.529	390	155	0	303	537	44
SCHWAZ	254.470	2.918.057	1.773.570	329.936	155.078	125.095	109.198	219.793	48.218
Achenkirch	20.026	171.142	114.245	8.857	5.076	1.571	7.908	23.688	3.743
Aschau/Zillertal	3.045	134.832	68.738	44.158	1.009	641	2.184	12.012	1.558
Brandberg	403	12.529	9.943	702	570	163	382	267	220
Bruck/Ziller	443	10.040	8.591	397	289	0	561	42	74
Buch/Jenbach	1.670	7.602	4.968	1.134	272	139	148	260	174
Eben/Achensee	37.552	486.406	326.070	24.113	16.258	17.004	9.327	74.080	7.383
Finkenberg	8.010	86.528	62.089	4.034	1.696	396	6.491	5.058	877
Fügen	15.946	193.918	88.605	42.410	32.493	4.092	8.295	11.693	1.827
Fügenberg	7.545	65.291	45.863	6.433	1.573	214	6.071	3.413	796
Gallzein	108	3.278	2.409	691	14	0	0	69	2
Gerlos	4.211	140.744	77.883	28.968	4.647	154	16.675	8.490	1.690
Gerlosberg	256	10.679	6.759	2.751	100	0	204	231	112
Hainzenberg	668	17.577	13.957	1.058	92	8	183	914	689
Hart/Zillertal	1.873	29.897	25.182	2.407	596	14	674	296	95
Hippach	2.486	68.260	56.175	5.673	1.614	160	867	1.953	228
Jenbach	1.562	17.340	3.422	317	340	11.813	75	368	171
Kaltenbach	2.725	45.189	28.067	7.403	4.363	425	2.092	1.377	40

Tab. 3: Übernachtungen nach Herkunftsländern – Sommer 2004

Bezirk/ Gemeinde	In- länder	Ü b e r n a c h t u n g e n							CH	Italien
		Aus- länder	Deutsch- land	Nieder- lande	Frank- reich	Verein. König- reich	Belgien			
Mayrhofen	60.981	475.935	276.794	51.950	8.084	71.800	17.510	23.136	7.351	
Pill	2.237	21.365	11.923	708	4.983	175	344	344	1.634	
Ramsau/Zillertal	2.423	53.153	40.199	7.217	650	63	1.621	2.142	436	
Ried/Zillertal	3.627	64.830	49.903	4.787	3.921	606	1.054	2.781	339	
Rohrberg	330	9.253	7.294	931	240	0	140	267	0	
Schlitters	1.547	13.457	7.656	2.148	2.190	0	173	689	183	
Schwaz	4.754	7.351	3.992	543	192	92	295	565	500	
Schwendau	4.534	93.360	70.776	5.372	2.580	1.048	2.652	8.262	492	
Stans	2.974	52.894	9.928	2.060	29.584	1.093	1.684	5.084	636	
Steinberg/Rofan	197	5.015	4.098	367	103	7	140	4	8	
Strass/Zillertal	10.853	18.987	8.485	2.407	851	54	213	826	488	
Stumm	3.399	50.075	30.637	7.907	5.446	267	931	1.296	815	
Stummerberg	200	10.278	7.974	1.224	377	128	99	116	56	
Terfens	181	1.316	562	153	139	0	4	45	16	
Tux	21.020	218.547	119.911	8.576	4.207	4.346	8.651	8.563	10.821	
Uderns	2.848	63.161	38.448	9.198	6.285	54	4.866	2.176	489	
Vomp	5.250	32.748	19.605	1.673	4.744	695	840	741	1.347	
Weer	6.234	33.496	12.001	10.897	3.913	2.049	549	1.557	695	
Weerberg	1.836	32.891	20.793	2.617	475	29	474	3.946	179	
Wiesing	1.470	28.666	13.157	6.874	591	4.506	550	639	873	
Zell/Ziller	7.253	97.735	55.579	18.886	3.446	1.204	2.814	8.504	1.010	
Zellberg	1.793	32.292	20.889	1.935	1.075	85	1.457	3.899	171	

Tab. 4: Touristische Kennzahlen nach Tourismusverbänden (Stand: Jänner 2005) – Sommer 2004¹⁾

	Ankünfte	Veränderung zum Vorjahr	Nächtigungen	Veränderung zum Vorjahr	Auslastung in %
GESAMT	3.714.267	-0,3	17.376.858	-2,3	26,6
Haiming-Ötztal/Bhf	10.943	-34,9	47.691	-10,5	23,9
Imst - Gurgltal	49.920	5	195.707	-2,3	33,3
Längenfeld	35.629	18,7	238.110	6	23,2
Ötz	21.630	-6,8	115.388	-11,8	35,9
Sautens	7.371	-2,2	45.707	-8	26,6
Sonnenplat.im Herzen Tirols	48.796	-3,8	247.486	-7,7	38,9
Pitztal	62.376	4,1	352.133	0,6	23,1
Ötztal Arena + Obergurgl	81.788	3	371.703	-2,6	16,5
Ötztal Mitte-Umh.-Niederthai	15.386	-4	87.470	-0,1	25,4
Neustift im Stubaital	78.864	-3,6	467.304	-6	29,2
Hall-Thaur-Gnadenwald	62.563	4,2	155.233	1,4	26,3
Stubai-Fulpmes-Mieders...	40.741	-11	220.745	-8,2	24,4
Wipptal	66.464	-6,5	185.083	-8,6	21,1
Seefeld	195.318	3,9	1.029.499	0,9	33,4
Tirolmitte	8.763	6,8	38.862	14,7	19,9
Innsbruck / Feriendörfer	538.676	9,3	1.072.141	3,9	34,6
Brixen im Thale	14.490	4	82.914	-3,3	19,1
Kirchdorf + Erpfendorf	29.039	4,4	183.048	0,8	36,3
Going am Wilden Kaiser	32.830	2,1	162.812	-1,2	36
St. Johann in Tirol	39.416	-6,6	217.231	-7,3	26,1
Kirchberg	61.781	5,9	331.643	5,4	25,3
Kitzbühel Tourismus	93.624	-0,5	400.692	-4,2	25,8
Oberndorf	16.976	1	94.577	-1,7	32,4
Westendorf	28.162	5,6	166.214	1	24
Pillerseetal	63.362	-2,5	420.180	-7,1	25,3
Kaiserwinkel	87.608	-2,1	568.347	-4,7	35
Ellmau	51.009	4,6	316.207	-1,4	37
Söll	31.240	0,1	200.132	-4,3	28,5
Scheffau am Wilden Kaiser	17.009	-3,6	102.126	-4,7	18,2
Wildschönau	46.704	-7,5	299.653	-7,1	21,7
Ferienregion Hohe Salve	78.008	7,4	307.849	4,7	26,7
Alpbachtal&Tiroler Seenland	89.457	-2,4	494.518	-1	24,5
Ferienland Kufstein	122.684	-1,1	466.458	-5,6	35,5
St. Anton am Arlberg	55.490	8,9	249.954	24,9	14,8
Nauders	32.390	0,7	186.373	-2,8	30,6
Tirol West	41.245	-2,3	141.052	-5,6	26,5
Paznaun	69.793	-6,2	369.154	-3,4	10,3
Serfaus-Fiss-Ladis	67.255	2,8	456.020	0,9	25,6
Tiroler Oberland u.Kaunertal	83.070	-4,5	420.536	-3,9	33,5
Lienzer Dolomiten	71.441	-6,5	306.663	1,7	26,7
Hochpustertal	53.983	-1,3	277.096	-0,2	27
Url.-reg. Nat.-park Osttirol	89.376	-11,4	526.491	-6,8	26,5

¹⁾ Siehe Seite 34

Tab. 4: Touristische Kennzahlen nach Tourismusverbänden (Stand: Jänner 2005) – Sommer 2004¹⁾

	Ankünfte	Veränderung zum Vorjahr	Nächtigungen	Veränderung zum Vorjahr	Auslastung in %
Jungholz	9.343	-5,9	42.109	-10,6	26,7
Ferienregion Reutte	69.627	-10	242.028	-4,5	30,4
Tannheimertal	90.200	-3,9	477.219	-6,6	38,7
Tiroler Zugspitz Arena	103.505	-3	536.194	-3,4	27,6
Lechtal	50.145	-7,3	264.809	-6,4	20,7
Achensee	144.518	-4,1	750.474	-6,2	46,8
Bruck am Ziller	1.531	-17,3	10.483	-18	13,6
Finkenberg	17.527	-18,4	94.538	-16,9	22,2
Gerlos	21.310	12,1	144.955	25,6	21,7
Hippach und Umgebung	33.880	-9,1	224.216	-9,5	21,4
Mayrhofen	103.296	1,1	549.848	-3,2	36,2
Schlitters	3.035	0,1	15.004	-10,5	18,8
Strass im Zillertal	8.779	6	29.840	-3,4	19,8
Stummerberg-Gattererberg	2.042	8,2	10.478	5	13,5
Tux	47.419	1,6	239.567	0,1	26,8
Zell im Zillertal	30.899	-15,3	177.836	-13,7	17,9
Zillertal Mitte	50.407	-11,6	307.722	-0,1	19
Ferienreg. Fügen-Hochfügen	66.827	-2,2	380.479	-1,3	26,9
Silberregion Karwendel	67.307	4,9	260.857	3,8	33,4

¹⁾ Siehe Seite 34

IM AMT DER TIROLER LANDESREGIERUNG

- 1 Kindergärten in Tirol, Statistische Analyse des Arbeitsjahres 20..., **jährlich** seit 1982/83
- 2 Volkszählung 1981, Endgültige Ergebnisse für Tirol, Innsbruck April 1983, 39 S.
- 3 Der Fremdenverkehr im Winterhalbjahr 20..., **jährlich** seit 1982/83
- 4 Bevölkerungsentwicklung 1981/82, Ergebnisse der Bevölkerungsfortschreibung und der Personenstands-
erhebung 1982, Innsbruck Juli 1983, 15 S.
- 5 Der Fremdenverkehr im Sommerhalbjahr 20..., **jährlich** seit 1983
- 6 Amtsstunden für den Parteienverkehr, Repräsentativerhebung bei den Parteien der Dienststellen des Landes
Tirol,
Innsbruck Juni 1984, 37 S.
- 7 Jugendliche in Tirol - Eine statistische Analyse der 15- bis 19-Jährigen, Innsbruck Februar 1985, 46 S.
- 8 Tiroler Wohnbaustatistik 20..., **jährlich** seit 1985
- 9 Jugend und Erwerbstätigkeit - Zur quantitativen Arbeitsmarktnachfrage der Tiroler Jugendlichen 1971 bis
1996, Innsbruck Mai 1986, 37 S.
- 10 Typisierung der Tiroler Fremdenverkehrsgemeinden - Ergebnisse einer statistischen Analyse,
Innsbruck Jänner 1987, 101 S.
- 11 Familie in Tirol - Eine Situationsanalyse mittels Daten der amtlichen Statistik, Innsbruck Februar 1987, 56 S.
- 12 Bevölkerungsprognose für Tirol, Innsbruck Oktober 1987, 73 S.
- 13 SITRO - Datenkatalog und Benutzerleitfaden 1990, Innsbruck Jänner 1990, 138 S.
- 14 Erhebungen und Studien des Landes Tirol 1986 bis 1994 - Ein Dokumentations- und Abfragesystem
- 15 Demographische Daten Tirol 20.., früher: „Die Bevölkerung in den Gemeinden Tirols 20..“, **jährlich** seit
1990
- 16 Arbeitsmarkt- und Berufsperspektiven in Tirol, Teil A: Analysen und Maßnahmen. Gemeinsam mit: Institut
für Wirtschaftspädagogik und Personalwirtschaft der Universität Innsbruck, Innsbruck März 1991
- 17 Arbeitsmarkt- und Berufsperspektiven in Tirol, Teil B: Statistische Auswertung einer schriftlichen
Befragung. Gemeinsam mit: Institut für Wirtschaftspädagogik und Personalwirtschaft der Universität
Innsbruck, Innsbruck März 1991
- 18 Gebäude und Wohnungen in Tirol - Ergebnisse der Häuser- und Wohnungszählung 1991, Innsbruck
September 1992, 60 S.
- 19 Die Wohnbevölkerung in Tirol, Ergebnisse der Volkszählung 1991, Innsbruck April 1993, 56 S.
- 20 Strukturdaten der Tiroler Bevölkerung, Ergebnisse der Volkszählung 1991 - Teil II, Innsbruck Dezember
1994, 73 S.
- 21 SITRO - Datenkatalog und Benutzerleitfaden 1995, Innsbruck Mai 1995, 140 S.
- 22 SITRO - Datenkatalog 2000, Innsbruck November 2000, 124 S.
- 23 Gebäude und Wohnungen in Tirol - Ergebnisse der Gebäude- und Wohnungszählung 2001, Innsbruck
Februar 2004, 94 S.
- 24 Kinderbetreuungseinrichtungen in Tirol – Angebot und zukünftiger Bedarf – Kindergärten in Tirol
2003/2004, Innsbruck Juni 2004, 106 S.
- 25 Die Tiroler Bevölkerung – Ergebnisse der Volkszählung 2001, Innsbruck September 2004, 165 S.